



MEMORANDO N° 1960 – 2018-FONDEPES/DIGENIPAA



A : Sr. Javier Chang Serrano
Jefe de Oficina General de Administración

Asunto : Tramite VALORIZACION N° 08 DE OBRA MES DE ABRIL 2018 (2°Quincena)
"Optimización de la sala de tareas previas del Desembarcadero Pesquero Artesanal de Puerto Pizarro, distrito de Tumbes, provincia de Tumbes, región Tumbes".

Referencia : a) CARTA N° 049-2018/. FONDEPES-AS32
b) CARTA N° 048-2018/. FONDEPES-AS32
c) CARTA N° 072-2018/. CONSORCIO SAN JOSE
d) INFORME N° 83-2018-AGH

Fecha : 10 JUL 2018

Me dirijo a Usted cordialmente, para informarle que la VALORIZACION N° 08, correspondientes a la 2° quincena del mes de abril 2018, a favor del Contratista CONSORCIO SAN JOSE, responsable de la ejecución de la obra de "Optimización de la sala de tareas previas del Desembarcadero Pesquero Artesanal de Puerto Pizarro, distrito de Tumbes, provincia de Tumbes, región Tumbes", cabe indicar que la obra no registra avance producto de la aprobación del Adicional de Obra N° 01, por lo tanto el avance es 0.00% y la valorización es S/. 0.00 Soles

Esta Dirección emite la conformidad de la siguiente manera:



Valorización N° 08	:	S/.	0.00
I.G.V (18%)	:	S/.	0.00
TOTAL, A PAGAR	:	S/.	0.00
(Cero con 00/100 Soles) inc. IGV			

Sin otro en particular, hago propicio la oportunidad para expresarle el sentimiento de mi especial consideración y estima personal.

Atentamente,

FONDEPES

Ing. Luis Alberto Barbieri Quino
Director General de Inversión
Pesquera Artesanal Y Acuicola

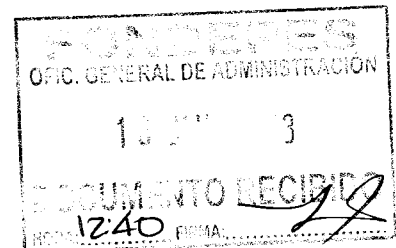

LBQ/agh



“Decenio de la Igualdad de Oportunidades para mujeres y hombres”
“Año del Diálogo y la Reconciliación Nacional”

CONFORMIDAD DE GASTO

Conste por el presente documento, que el Director General de Inversión Pesquera Artesanal y Acuícola, al suscribir la presente; da su conformidad para realizar el pago al Contratista CONSORCIO SAN JOSE encargada de la ejecución “**OPTIMIZACIÓN DE LA SALA DE TAREAS PREVIAS DEL DESEMBARCADERO PESQUERO ARTESANAL DE PUERTO PIZARRO, DISTRITO DE TUMBES, PROVINCIA DE TUMBES, REGIÓN TUMBES**” cuyo monto asciende a por concepto de **VALORIZACION N° 08** por la suma de **S/. 0.00 (Cero con 00/100 Soles) inc. IGV.** Por concepto de Valorización N° 08 de acuerdo a lo establecido en el CONTRATO N° 056-2017-FONDEPES.

Valorización N° 08	:	S/.	0.00
I.G.V (18%)	:	S/.	0.00
TOTAL, A PAGAR	:	S/.	0.00

Lima,

10 JUL 2018



FONDEPES

Ing. Luis Alberto Barbieri Quino
Director General de Inversión
Pesquera Artesanal Y Acuicola



INFORME N° 83 - 2018-AGH

A : **ING. LUIS A. BARBIERI QUINO**
Director General de Inversión Pesquera Artesanal y Acuícola

ASUNTO : **VALORIZACION N° 08 DE OBRA MES DE ABRIL 2018 (2° Quincena)**
"Optimización de la sala de tareas previas del Desembarcadero Pesquero Artesanal de Puerto Pizarro, distrito de Tumbes, provincia de Tumbes, región Tumbes".

REFERENCIA : a) CARTA N° 049-2018/. FONDEPES-AS32
b) CARTA N° 048-2018/. FONDEPES-AS32
c) CARTA N° 072-2018/. CONSORCIO SAN JOSE

FECHA : Lima, 04 de julio del 2018

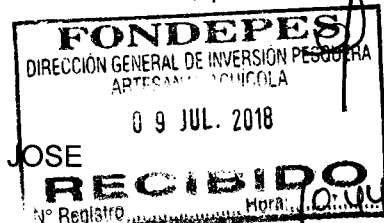

Me dirijo a Usted, en relación a los documentos en referencia, remitida por el CONSORCIO MENDOZA & JSU encargadas de la Supervisión de la obra "Optimización de la sala de tareas previas del Desembarcadero Pesquero Artesanal de Puerto Pizarro, distrito de Tumbes, provincia de Tumbes, región Tumbes" presento la valorización N° 08 de la obra que viene siendo ejecuta por el Consorcio San José, al respecto informo lo siguiente:

1. DATOS GENERALES

Obra : Optimización de la sala de tareas previas del Desembarcadero Pesquero Artesanal de Puerto Pizarro, distrito de Tumbes, provincia de Tumbes, región Tumbes.

Licitación : Adjudicación Simplificada N° 0029-2017-FONDEPES Primera Convocatoria.

Área Geográfica : 1

Ubicación : Localidad de Puerto Pizarro, distrito Tumbes, región Tumbes

Monto Referencial : S/. 1,627,021.54

Monto Contratado : S/. 1,607,074.41 con IGV
S/. 1,361,927.47 sin IGV

Adelanto Directo : No solicitado

Adelanto Materiales de obra : S/. 321,414.88 - en trámite

Plazo de Ejecución : 60 días calendarios

Contratista : **CONSORCIO SAN JOSE** (BEICON CONTRATISTA GENERALES SAC, SHEYSA CONTRATISTA SAC).

Representante Legal Residente de Obra : Betty Elizabeth Méndez Quispe

Contrato de Obra : Ing. Carlos Cotrina Orrego

Supervisión de Obra : CONTRATO N° 056-2017*FONDEPES

Representante Legal : **Consortio Mendoza & JSU**

Supervisor de Obra :

Contrato : Ing. Flor Guevara Bellodas

Fecha de Contrato : CONTRATO N° 057-2017*FONDEPES

Fecha de Contrato : 22-nov-17

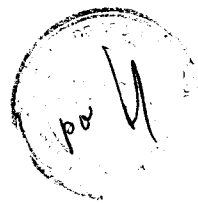



“Decenio de la Igualdad de Oportunidades para mujeres y hombres”
“Año del Diálogo y la Reconciliación Nacional”

Entrega de Adel. Directo	: S/. 61,405.49 con IGV 12-dic-17
Entrega de Terreno	: 12-ene-17
Inicio Contractual de obra	: 13-ene-17
Ampliación de Plazo N.º 01	: Resolución de Secretaria General N° 040-2018-FONDEPES/SG Denegada.
Ampliación de Plazo N.º 02	: Resolución de Secretaria General N° 045-2018-FONDEPES/SG Denegada.
Ampliación de Plazo N.º 03	: Resolución de Secretaria General N° 049-2018-FONDEPES/SG Aprobada.
Ampliación de Plazo N.º 04	: Resolución de Secretaria General N° 058-2018-FONDEPES/SG Denegada.
Ampliación de Plazo N.º 05	: Resolución de Secretaria General N° 059-2018-FONDEPES/SG Denegada.
Ampliación de Plazo N.º 06	: Resolución de Secretaria General N° 060-2018-FONDEPES/SG Denegada.
Ampliación de Plazo N.º 07	: Resolución de Secretaria General N° 061-2018-FONDEPES/SG Denegada.
Ampliación de Plazo N.º 08	: Resolución de Secretaria General N° 074-2018-FONDEPES/SG Denegada.
Ampliación de Plazo N.º 09	: Resolución de Secretaria General N° 113-2018-FONDEPES/SG Aprobada (60 d.c)
Ampliación de Plazo N.º 10	: Resolución de Secretaria General N° 114-2018-FONDEPES/SG Aprobada (30 d.c)
Fin contractual de obra	: 17-jun-18



2. ANTECEDENTES

- 2.1. Con fecha 21/11/2017 se consintió la adjudicación de la buena Pro del proceso de convocatoria con Nomenclatura AS-SM-29-2017-FONDEPES-1 para la contratación de la obra “Optimización de la sala de tareas previas del Desembarcadero Pesquero Artesanal de Puerto Pizarro, distrito de Tumbes, provincia de Tumbes, región Tumbes”.
- 2.2. Con fecha 13/12/2017 se firma el CONTRATO N° 056-2017-FONDEPES de la obra “Optimización de la sala de tareas previas del Desembarcadero Pesquero Artesanal de Puerto Pizarro, distrito de Tumbes, provincia de Tumbes, región Tumbes”.
- 2.3. Con fecha 15/12/2017 se firma el CONTRATO N° 057-2017-FONDEPES para la contratación del servicio de Supervisión de Obra “Optimización de la sala de tareas previas del Desembarcadero Pesquero Artesanal de Puerto Pizarro, distrito de Tumbes, provincia de Tumbes, región Tumbes”.
- 2.4. Con fecha 12/01/2018 se hace la entrega del terreno para la ejecución de la obra “Optimización de la sala de tareas previas del Desembarcadero Pesquero Artesanal de Puerto Pizarro, distrito de Tumbes, provincia de Tumbes, región Tumbes”.



“Decenio de la Igualdad de Oportunidades para mujeres y hombres”
“Año del Diálogo y la Reconciliación Nacional”

- 2.5. Con fecha 13/01/2018 se da inicio al plazo contractual de la obra “Optimización de la sala de tareas previas del Desembarcadero Pesquero Artesanal de Puerto Pizarro, distrito de Tumbes, provincia de Tumbes, región Tumbes”.
- 2.6. Mediante CARTA N° 049-2018/. FONDEPES-AS32 con fecha 07-may-18 la Supervisión de obra presenta el informe de valorización N° 08 (proyectada solo por la supervisión) ante la Entidad dentro de los plazos establecidos Reglamento de la ley de contrataciones del Estado Aprobado mediante D.S N° 350-2015-EF Modificado por D.S N° 056-2017-EF de la Ley N° 30225 modificado por el Decreto Legislativo N° 1341.
- 2.7. Mediante CARTA N° 048-2018/. FONDEPES-AS32 con fecha 07-may-18 la Supervisión de obra presenta el informe mensual N°04 de la obra “Optimización de la sala de tareas previas del Desembarcadero Pesquero Artesanal de Puerto Pizarro, distrito de Tumbes, provincia de Tumbes, región Tumbes”.
- 2.8. Mediante CARTA N° 058-2018/. FONDEPES-AS32 con fecha 19-Jun-18 la Supervisión de obra presenta la valorización 08 presentada por el contratista consorcio San José mediante Carta N° 072-2018/ CONSORCIO SAN JOSE con fecha 11/06/2018 de la obra “Optimización de la sala de tareas previas del Desembarcadero Pesquero Artesanal de Puerto Pizarro, distrito de Tumbes, provincia de Tumbes, región Tumbes”.

3. VALORIZACION N° 08

- 3.1. Mediante CARTA N° 049-2018/. FONDEPES-AS32 con fecha 07-may-18 la Supervisión de obra presenta el informe de valorización N° 08 (proyectada solo por la supervisión) ante la Entidad dentro de los plazos establecidos Reglamento de la ley de contrataciones del Estado Aprobado mediante D.S N° 350-2015-EF Modificado por D.S N° 056-2017-EF de la Ley N° 30225 modificado por el Decreto Legislativo N° 1341.
- 3.2. Mediante CARTA N° 058-2018/. FONDEPES-AS32 con fecha 19-Jun-18 la Supervisión de obra presenta la valorización 08 presentada por el contratista consorcio San José mediante Carta N° 072-2018/ CONSORCIO SAN JOSE con fecha 11/06/2018 de la obra “Optimización de la sala de tareas previas del Desembarcadero Pesquero Artesanal de Puerto Pizarro, distrito de Tumbes, provincia de Tumbes, región Tumbes”.
- 3.3. Mediante Carta N° 048-2018/FONDEPES-AS32 con fecha 07-may-18 la Supervisión de obra presenta el informe mensual N° 4 de la obra “Optimización de la sala de tareas previas del Desembarcadero Pesquero Artesanal de Puerto Pizarro, distrito de Tumbes, provincia de Tumbes, región Tumbes”.

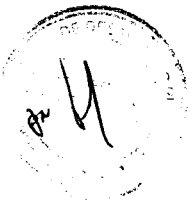



4. ASPECTOS LEGALES:

- 4.1. En la Cláusula Cuarta del se establece el procedimiento para dar trámite de pago a las valorizaciones en periodos quincenales, conforme a lo previsto en la sección específica de las Bases Integradas y en concordancia con lo establecido en el Art. 166° del Reglamento de la ley de contrataciones del Estado Aprobado mediante D.S N° 350-2015-EF Modificado por D.S N° 056-2017-EF de la Ley N° 30225 modificado por el Decreto Legislativo N° 1341.
- 4.2. En el Inciso 166.5 del art. 166° del RLCE, señala que los metrados de obra ejecutados se formulan y se valorizan conjuntamente con por el contratista y el Inspector y/o Supervisor y estos deberán ser presentados dentro del plazo establecido en reglamento.
- 4.3. En caso de retraso en el pago de las valorizaciones por razones imputables a la Entidad, el Contratista tiene derecho al reconocimiento de los intereses legales efectivos, de conformidad con los artículos 1244, 1245, 1246 del Código Civil, pero queda claro que la supervisión presentó dentro del plazo la valorización (hecha de parte), pero la contratista presenta recién su valorización a la supervisión el 11/06/2018, la supervisión mediante la CARTA N° 058-2018/. FONDEPES-AS32 con fecha 19-Jun-18 lo presenta a la entidad donde la valorización es concordante tanto por la supervisión como del contratista donde los dos concluyen que ese mes se valorizo S/. 0.00 soles. Producto de la aprobación del adicional de obra N° 01

5. ANALISIS:

5.1. DE LOS ANTECEDENTES:

- ✓ Mediante CARTA N° 049-2018/. FONDEPES-AS32 con fecha 07-may-18 la Supervisión de obra presenta el informe de valorización N° 08 (**proyectada solo por la supervisión**) ante la Entidad dentro de los plazos establecidos Reglamento de la ley de contrataciones del Estado Aprobado mediante D.S N° 350-2015-EF Modificado por D.S N° 056-2017-EF de la Ley N° 30225 modificado por el Decreto Legislativo N° 1341.
- ✓ Ahora bien, según lo descrito en el Inciso 166.5 del art. 166° del RLCE, señala que los metrados de obra ejecutados se formulan y se valorizan conjuntamente con por el contratista y el Inspector y/o Supervisor, por lo que para ser tramitada dicha valorización se requería que el contratista presente su valorización en conformidad a lo antes dispuesto.
- ✓ Con Carta N° 072-2018/ CONSORCIO SAN JOSE con fecha 11/06/2018 el consorcio San José presenta la Valorización N° 08 de la obra "Optimización de la sala de tareas previas del Desembarcadero Pesquero Artesanal de Puerto Pizarro, distrito de Tumbes, provincia de Tumbes, región Tumbes". elevada a la entidad mediante CARTA N° 058-2018/. FONDEPES-AS32 con fecha 19-Jun-18, señala que la valorización presentada cumple con la documentación mínima necesaria.

“Decenio de la Igualdad de Oportunidades para mujeres y hombres”
 “Año del Diálogo y la Reconciliación Nacional”

- ✓ De acuerdo al TDR del Supervisor de Obra en Obligaciones de la supervisión donde indica lo siguiente:

Elaborar y/o revisar las valorizaciones del Contratista por obra ejecutada, sus recibos de pago y reajustes por mayor costo, según fórmulas que para el efecto figuran en el Contrato, siendo responsabilidad de LA SUPERVISIÓN cualquier error, defecto o irregularidad que pudieran tener dichos documentos.

- ✓ Mediante la referencia b), la Supervisión presenta el informe mensual de obra N° 04, de la obra “Optimización de la sala de tareas previas del Desembarcadero Pesquero Artesanal de Puerto Pizarro, distrito de Tumbes, provincia de Tumbes, región Tumbes”.
- ✓ Habiendo verificado la Valorización N° 08, se ha encontrado que la planilla de metrados elaborada y suscrita por el Supervisor sustenta lo valorizado, por lo que el Supervisor determina que el monto a cancelar es de S/. 0.00 (Cero con 0/100 Soles).

5.2. CONTROL ECONOMICO DEL CONTRATO

- ✓ VALORIZACION DEL CONTRATO PRINCIPAL:

La valorización corresponde al mes de abril del 2018 – segunda Quincena, con un avance acumulado real de 50.61% tan igual que la valorización N° 08 y donde se manifiesta que no existió avance alguno por la espera de la aprobación del Adicional N° 01, por lo tanto, la obra se encuentra atrasada en un 49.39%.

- ✓ RESUMEN DE VALORIZACION DE OBRA

Luego de revisar la documentación que sustenta la Valorización de Obra N° 08 correspondiente al periodo de 15 al 30 de abril del 2018 presenta un avance real de 0.00% y un avance real acumulado de 50.61% con un avance acumulado de 100% del nuevo calendario la obra se encuentra atrasada en 49.39% atrasada.

Se aprueba la siguiente estructura de pago:

N°	FECHA	VALORIZACIONES		DEDUCCIONES POR ADELANTOS		VALORIZACION BRUTA	AMORTEZACION DE ADELANTOS		VALORIZACION NETA		
		MONTO	REAJUSTE AUTORIZADO	DIRECTO	MATERIALES		DIRECTO	MATERIALES	EN EFECTIVO	I.G.V.	TOTAL
		V	R	D		VB = V + R - D	A		VI = VB - A		A PAGAR
1	15-Ene-18	52,400.55	104.80	0.00	0.00	52,505.35	0.00	0.00	52,505.35	9,450.96	61,956.31
2	31-Ene-18	210,295.91	702.04	0.00	0.00	210,997.95	0.00	0.00	210,997.95	37,979.63	248,977.58
3	15-Feb-18	30,104.30	61.37	0.00	0.00	30,165.67	0.00	0.00	30,165.67	5,429.82	35,595.49
4	28-Feb-18	23,246.00	-733.01	0	0	22,512.99	0	0	22,512.99	4,052.34	26,565.33
5	15-Mar-18	0	0	0	0	0	0	0	0	0	0
6	31-Mar-18	373,210.62	1,115.68	0.00	0.00	374,326.30	0.00	74,865.26	299,461.04	53,902.99	353,364.03
7	15-Abr-18	0.00	0.00	0.00	0.00	0.00	0.00	0.00	0.00	0.00	0.00
8	30-Abr-18	0.00	0.00	0.00	0.00	0.00	0.00	0.00	0.00	0.00	0.00
	TOTAL	689,257.36	1,250.88	0.00	0.00	690,508.26	0.00	74,865.26	615,643.00	110,815.74	726,458.74



“Decenio de la Igualdad de Oportunidades para mujeres y hombres”
“Año del Diálogo y la Reconciliación Nacional”

VALORIZACION QUINCENAL DE OBRA N° 08

DEL 16 AL 30 DE ABRIL DEL 2018

Obra: OPTIMIZACION DEL DESEMBARCADERO PESQUERO ARTESANAL DE PUERTO PIZARRO, DISTRITO DE TUMBES, PROVINCIA DE TUMBES, REGION TUMBES

Cliente: FONDEPES

Contratista: Consorcio San Jose

Fecha de inicio de obra: 13/01/2018

Supervision: Consorcio Mendoza & JSU

Fecha termino de obra: 13/03/2018

Sistema de Contratacion: Precios Unitarios

Plazo de Ejecucion obra: 60 dias calendarios

Monto del Contrato, con IGV: S/ 1'807,974.41

DESCRIPCION	MONTO CONTRATO Inicial (BNGV)	VA. ACUMULA. ACTUAL	VALORIZACION ACTUAL	VA. ACUMULA. ACTUAL	% AVANCE	SALDO POR VALORIZAR
A: VALORIZACION CONTRACTUAL						
ESTRUCTURA	529,174.67	379,746.26	0.00	379,746.26	71.78%	149,428.41
ARQUITECTURA	456,323.12	51,229.90	0.00	51,229.90	11.23%	405,093.22
INST. SANITARIAS	308,455.11	247,334.52	0.00	247,334.52	80.71%	59,120.59
INST. ELECTRICAS	89,974.56	10,946.70	0.00	10,946.70	15.64%	59,027.86
TOTAL (A)	1,381,927.47	689,257.38	0.00	689,257.38	60.61%	672,670.09
AVANCE FISICO DE OBRA	100.00%	60.61%	0.00%	60.61%		49.39%
B: REALISTE						
ESTRUCTURA		303.00	0.00	303.00		
ARQUITECTURA		89.24	0.00	89.24		
INST. SANITARIAS		475.97	0.00	475.97		
INST. ELECTRICAS		0.00	0.00	0.00		
TOTAL (B)		868.21	0.00	868.21		
VALORIZACION BRUTA (VB=A+B)		890,125.59	0.00	890,125.59		
C: DEDUCCIONES						
DE ADELANTO DIRECTO		0.00	0.00	0.00		
DE ADELANTO MATERIALES		0.00	0.00	0.00		
TOTAL (C)		0.00	0.00	0.00		
D: AMORTIZACIONES						
AMORTIZACION DEL A. DIRECTO	0.00	0.00	0.00	0.00		0.00
AMORTIZACION DEL A. MATERIALES	321414.88	74,865.26	0.00	74,865.26		246,549.62
TOTAL (D)	321,414.88	74,865.26	0.00	74,865.26		246,549.62
VALORIZACION NETA (VN=VB-C-D)		815,260.33	0.00	815,260.33		
E: RETENCIONES						
MULTA POR ATRASO DE OBRA		0.00	0.00	0.00		
TOTAL(E)		0.00	0.00	0.00		
F: MONTO A PAGAR AL CONTRATISTA EN EFECTIVO (VN-E)	1,381,927.47	815,260.33	0.00	815,260.33		746,667.14
EN I.G.V. (18%*VN)	245,146.94	110,748.98	0.00	110,748.98		134,400.08
TOTAL (F)	1,807,974.41	728,007.19	0.00	728,007.19		801,967.23
TOTAL COMPROMISO A SOLICITAR			0.00			

Para el procesamiento de la valorización Quincenal de Obra N° 08 se realizó con los metrados conciliados por el contratista y la Supervisión.



6. CONCLUSIONES:

De la revisión y evaluación efectuada, el suscrito encuentra conforme la Valorización N° 08, por el monto de S/. 0.00 (Cero con 0/100 Soles) inc. IGV. El Supervisor concluye que el avance de 0.00% y un avance real acumulado de 50.61% con un avance acumulado de 100% del nuevo calendario la obra se encuentra atrasada en 49.39% atrasada.

Cabe precisar, que la supervisión presento su informe y su valorización N° 08 dentro de los plazos establecidos Reglamento de la ley de contrataciones del Estado Aprobado mediante D.S N° 350-2015-EF Modificado por D.S N° 056-2017-EF de la Ley N° 30225 modificado por el Decreto Legislativo N° 1341. Y en concordancia al el Inciso 166.5 del art. 166° del RLCE, señala que los metrados de obra ejecutados se formulan y se valorizan conjuntamente con por el contratista y el Inspector y/o Supervisor, por lo que para ser tramitada dicha valorización se requería que el contratista presente su valorización en conformidad a lo antes dispuesto. En consecuencia, mediante CARTA N° 058-2018/ FONDEPES-AS32 con fecha 19-Jun-18 la supervisión hace llegar Carta N° 072-2018/ CONSORCIO SAN JOSE, con fecha 11-jun-18 el consorcio San José presenta la Valorización N° 08 de la obra "Optimización de la sala de tareas previas del Desembarcadero Pesquero Artesanal de Puerto Pizarro, distrito de Tumbes, provincia de Tumbes, región Tumbes".

Asimismo, cabe mencionar que parte del retraso en la obra es en que la contratista incurre en el atraso producto de consultas en obras que estos han generado un Adicional de obra que está directamente vinculado con la mayoría de partidas contractuales, dicho adicional se recién fue aprobada el 18/05/2018 fuera del tiempo que corresponde dicha valorización.

7. RECOMENDACIONES:

En concordancia con el Art. 166° del RLCE y la cláusula Cuarta del CONTRATO N° 056-2017-FONDEPES, se recomienda realizar el pago de la Valorización N° 08 por el monto de S/. 0.00 (Cero con 00/100 Soles) inc. IGV a favor del CONSORCIO SAN JOSE.

Las Deducciones, penalidades y reajustes se calcularán en la Liquidación de Obra, para mayor orden y tener los Índices Unificados reales publicados en el Diario El Peruano.

Es todo cuanto tengo que informar para los fines que estime conveniente.

Atentamente,

Visto el Informe, el Coordinador del Área de Obras Equipamiento y Mantenimiento de la DIGENIPAA que suscribe, lo hace suyo.

FONDEPES
Ing. Raul A. Mora Guillan
COORDINADOR DE OBRAS EQUIPAMIENTO
Y MANTENIMIENTO

PERÚ
Ministerio
de la Producción**FONDEPES**
Fondo Nacional de Desarrollo Pesquero

"Decenio de la Igualdad de Oportunidades para Mujeres y Hombres"
"Año del Diálogo y la Reconciliación Nacional"



04744047

Usuario: pruz
Fecha: 05/07/2018
Hora: 12:35

**CARGO 01708-2018-FONDEPES/AOEM**

A: MORGAN LEON MAGALI

Asunto: CARTA N° 058-2018-FONDEPES-AS32
REMITE VALORIZACIÓN QUINCENAL DE OBRA N° 08 DEL 16 AL 30 DE ABRIL 2018 REF: "OPTIMIZACION DE LA SALA DE TAREAS PREVIAS DEL DPA DE PUERTO PIZARRO - TUMBES"

Referencia: INFORME 00083-2018-FONDEPES/AGH

Fecha: 05/07/2018

Observación: SE ADJUNTA PROYECTO DE MEMO A OGA

Atentamente,

AREA DE OBRAS, EQUIPAMIENTO Y MANTENIMIENTO



"Decenio de la Igualdad de Oportunidades para Mujeres y Hombres"
"Año del Diálogo y la Reconciliación Nacional"



04744925

Usuario: **usuario_digenipaa3**

Fecha: **06/07/2018**

Hora: **16:58**



CARGO 00050-2018-FONDEPES/MML

A: DIRECCION GENERAL INVERSION PESQUERA ARTESANAL Y ACUICOLA
Asunto: CARTA N° 058-2018-FONDEPES-AS32
REMITE VALORIZACIÓN QUINCENAL DE OBRA N° 08 DEL 16 AL 30 DE ABRIL 2018 REF: "OPTIMIZACION DE LA SALA DE TAREAS PREVIAS DEL DPA DE PUERTO PIZARRO - TUMBES"

Referencia:

Fecha: 06/07/2018

Observación: SE DERIVA PARA TRAMITE DE PAGO DE VALORIZACION 8, DPA PUERTO PIZARRO S/ 0.00

Atentamente,

MORGAN LEÓN MAGALI

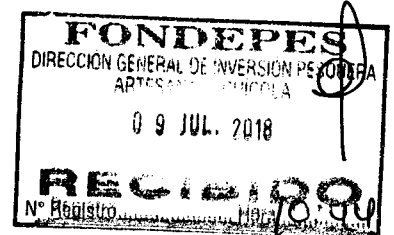



Fecha: 04/05/18

MEMORÁNDUM INTERNO N° 1918 - 201 - FONDEPES/ DIGENIPAA

Asunto :

Canta #048/AS32

Referencia :

Registro : 3505

Destino	Indicación	Destino	Indicación
JEFATURA		DIGECADETA	
SG		OGA	
OCI		OGAJ	
DIGEPROFIN		OGPP	
DIGECADEPA		OTROS	<u>DOEN</u>
Observaciones: _____			

FONDEPES
AREA DE OBRAS EQUIPAMIENTO Y MANTENIMIENTO
08 MAYO 2018
RECIBIDO
Registro:..... Hora: 11:20



Indicaciones:

- 01. Autorizado/Aprobado
- 02. Calificar/Evaluar
- 03. Informe
- 04. Proyectar resolución
- 05. Atención/Tramitación
- 06. Conocimiento y fines
- 07. Notificar al interesado
- 08. Reformular
- 09. Ayuda memoria
- 10. Coordinar
- 11. Opinión/Recomendación
- 12. Consolidar
- 13. Aclarar redacción
- 14. Implementar/Ejecutar
- 15. Preparar respuesta
- 16. Visación
- 17. Agregar a sus antecedentes
- 18. Archivo
- 19. Ampliar
- 20. Seguimiento

012



MEMORÁNDUM INTERNO N° 1622-201-FONDEPES/DIGENIPAA/AOEM

Asunto :

Memo Interno N° 1958-2018-DIGENIPAA

Referencia :

Registro:

3505

Destino	Indicación	Destino	Indicación

Observaciones:
 Arqto: Alejandro Galvez

Atentamente:



Indicaciones:

- 0.1. Autorizado/Aprobado
- 0.2. Calificar/Evaluar
- 0.3. Informe
- 0.4. Proyectar resolución
- 0.5. Atención/Tramitación
- 0.6. Conocimiento y fines
- 0.7. Notificar al interesado
- 0.8. Reformular
- 0.9. Ayuda memoria
- 10. Coordinar
- 11. Opinión/Recomendación
- 12. Consolidar
- 13. Aclarar redacción
- 14. Implementar/Ejecutar
- 15. Preparar respuesta
- 16. Visación
- 17. Agregar a sus antecedentes
- 18. Archivo
- 19. Ampliar
- 20. Seguimiento

Lima, 07 de mayo del 2018

CARTA N° 048-2018/. FONDEPES-AS32

Señores:

Fondo Nacional de Desarrollo Pesquero - FONDEPES

Av. Petit Thouars N°115 - Cercado de Lima

Lima.-

07 MAY 2018
5:20

Atención : Ing. Alejandro Gálvez Hurtado.
Administrados de Contrato

Asunto : Informe Mensual de obra N.º 04 del mes de abril
del 2018

Ref. : Contrato N.º 057-2017-FONDEPES

" Supervisión de obra: Optimización de la sala de tareas
previas del desembarcadero Pesquero artesanal de
Puerto Pizarro, distrito de Tumbes, provincia de Tumbes,
Región Tumbes"

De nuestra consideración:

Mediante la presente, tenemos el agrado de dirigirnos a ustedes con la finalidad de
hacer entrega del Informe Mensual de obra N.º 04 del mes de abril del 2018,
correspondiente a la ejecución del contrato de la referencia.

Sin otro en particular, hacemos propicia la ocasión para reiterarles los sentimientos de
nuestra especial consideración.

Atentamente.

CONSORCIO MENDOZA & JSU
KATERINE JANARA OLIVAR REYES
REPRESENTANTE LEGAL

FONDO NACIONAL DE DESARROLLO
PESQUERO

2715234	
N° DOC:	00003505-2018
CLAVE:	9263
USUARIO:	dgalindo
FECHA Y HORA:	07/05/2018 15:17:39
TELEFONO:	2097700
www.fondepes.gob.pe	

FONDEPES

Fondo Nacional de Desarrollo Pesquero

obra: "Optimización de la sala de tareas previas del desembarcadero Pesquero artesanal de Puerto Pizarro, distrito de Tumbes, provincia de Tumbes, Región Tumbes".

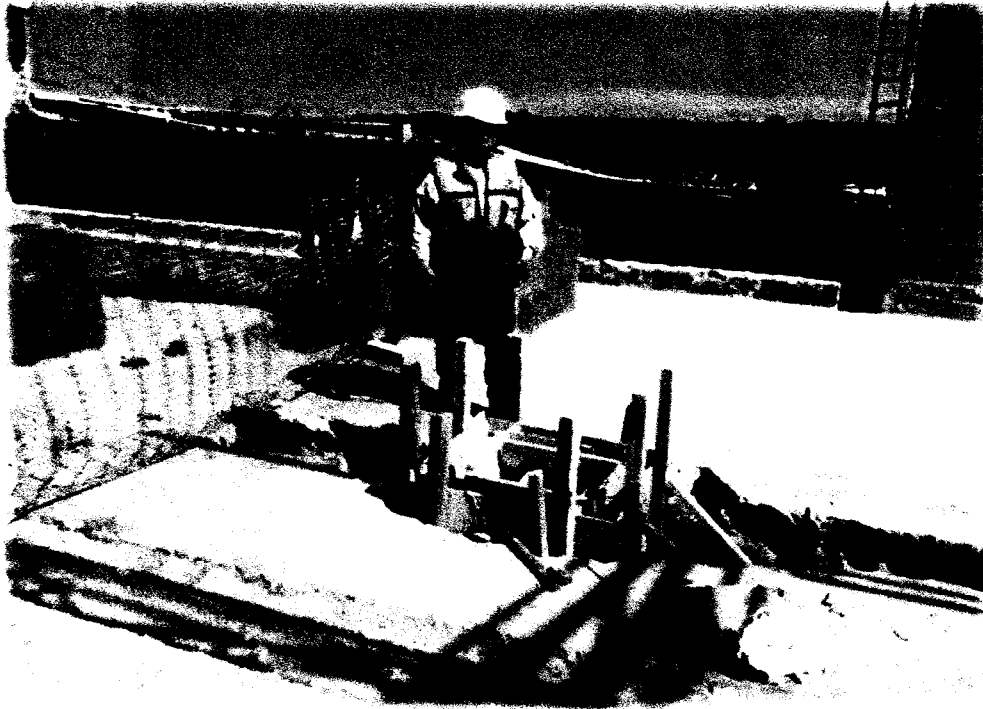

INFORME MENSUAL DE OBRA ELABORADO POR LA SUPERVISIÓN (DEL 01 AL 30 ABRIL 2018)

SUPERVISOR:



**CONSORCIO
MENDOZA & JSU**

CONSORCIO MENDOZA & JSU	OBRA: "OPTIMIZACION DE LA SALA DE TAREAS PREVIAS DEL DESEMBARCADERO PESQUERO ARTESANAL DE PUERTO PIZARRO, DISTRITO DE TUMBES, PROVINCIA DE TUMBES, REGION TUMBES"	RESUMEN EJECUTIVO N°03-MES ABRIL 2018
------------------------------------	---	---------------------------------------

02

RESUMEN EJECUTIVO

1. ACTIVIDADES DESARROLLADAS

Durante el mes de Abril del 2018 debemos indicar que el contratista los días del 01 al 15 realizo trabajos en la obra, del 16 al 30 de abril no hubo labores debido a que el contratista está a la espera del adicional de obra N°01.

- Verificación de los siguientes trabajos :
 - En obras de concreto armado se trabajaron las columnas, encofrados, acero en columnas, vigas, concreto, encofrados, acero en vigas, losas de piso.
 - Muros de ladrillo KK cemento tipo V sogá. , acero de refuerzo en muros.
 - Red de distribución tubería PVC clase 10 CR de 1 ½", red de alimentación, accesorios redes de agua ,redes de alimentación de agua salada, redes de desagüe de tubería PVC – SAL ø 4".
- Elaboración de Informes, según lo estipulado por la Entidad, tanto en las bases como en el contrato.
- Coordinaciones con representantes de la Entidad.
- Mediante asientos de cuaderno de obra se reiteraba al contratista coordinar constantemente con la Supervisión.

2. ASUNTOS RESALTANTES

- Se está a la espera de la Resolución del Adicional de Obra N°01.
- Mediante CARTA N°043-2018-FONDEPES/DIGENIPAA, de fecha 19/04/2018 se emite a la Entidad, el informe de ampliación de plazo N°08 elaborado por el jefe de supervisión pronunciándose al solicitud de ampliación del contratista.
- Mediante CARTA N°031-2018 /FONDEPES-AS32, de fecha 19/03/2018 se emite a la Entidad, el informe de ampliación de plazo N°07 elaborado por el jefe de supervisión pronunciándose al solicitud de ampliación del contratista.
- Mediante CARTA N°353-2018-FONDEPES/DIGENIPAA, de fecha 23/03/2018 la Entidad se pronuncia sobre la consulta de obra N°04.
- Mediante CARTA N°288 -2018-FONDEPES/DIGENIPAA, de fecha 06/03/2018 la Entidad hace la entrega a la supervisión el expediente técnico del adicional de obra N°01 y deductivo vinculante N°01.
- Mediante CARTA N°284 -2018-FONDEPES/DIGENIPAA, de fecha 06/03/2018 la Entidad se pronuncia la aceptación del cambio del jefe de Supervisión de la obra.

CONSORCIO MENDOZA & JSU	OBRA: *OPTIMIZACION DE LA SALA DE TAREAS PREVIAS DEL DESEMBARCADERO PESQUERO ARTESANAL DE PUERTO PIZARRO, DISTRITO DE TUMBES, PROVINCIA DE TUMBES, REGION TUMBES*	RESUMEN EJECUTIVO N°0. MES ABRIL 2018
------------------------------------	---	---------------------------------------

03

- Mediante CARTA N°026 -2018 /FONDEPES-AS32, de fecha 08/03/2018 se emite a la Entidad, el informe de ampliación de plazo N°03 elaborado por el jefe de supervisión pronunciándose al solicitud de ampliación del contratista.
- Mediante CARTA N°027 -2018 /FONDEPES-AS32, de fecha 09/03/2018 se emite a la Entidad el informe de adicional de obra N°01 y deductivo vinculante N°01 elaborado por el supervisor.
- Mediante CARTA N°029 -2018 /FONDEPES-AS32, de fecha 19/03/2018 se emite a la Entidad, el informe de ampliación de plazo N°04 elaborado por el jefe de supervisión pronunciándose al solicitud de ampliación del contratista.
- Mediante CARTA N°031 -2018 /FONDEPES-AS32, de fecha 19/03/2018 se emite a la Entidad, el informe de ampliación de plazo N°05 elaborado por el jefe de supervisión pronunciándose al solicitud de ampliación del contratista.
- Mediante CARTA N°031-2018 /FONDEPES-AS32, de fecha 19/03/2018 se emite a la Entidad, el informe de ampliación de plazo N°06 elaborado por el jefe de supervisión pronunciándose al solicitud de ampliación del contratista.

3. RELACIÓN DE ENSAYOS

Se han realizado ensayos de la rotura de probetas de concreto, compactación de suelos está a la espera de los resultados.

La supervisión solicito al contratista el nombre del laboratorio y cronograma de rotura de probetas, para estar presente durante la rotura de las probetas de concreto de las estructuras de obra. Hasta la fecha el contratista no responde a la solicitud.

4. INFORME DE SUPERVISIÓN AMBIENTAL

Durante el desarrollo de la obra se verificaron las siguientes actividades:

La supervisión recomendo tomar acciones que debe ser implementada por el contratista, según se indica:

- Implementación del Servicio Higiénico.

El Contratista cuenta con un Servicio Higiénico implementado con accesorios básicos para el personal de obra en el desembarcadero artesanal de Puerto Pizarro; se viene realizando constantemente el mantenimiento y limpieza de este servicio.

017

LUCY N. VICENTE BASSILIO
Lucy Vicente
SUPERVISOR DE OBRA

CONSORCIO MENDOZA & JSU	OBRA: "OPTIMIZACION DE LA SALA DE TAREAS PREVIAS DEL DESEMBARCADERO PESQUERO ARTESANAL DE PUERTO PIZARRO, DISTRITO DE TUMBES, PROVINCIA DE TUMBES, REGION TUMBES"	RESUMEN EJECUTIVO N° 01 - MES ABRIL 2018
--	---	---

04

- Manejo de Residuos Sólidos.

Para un manejo adecuado de residuos sólidos generados en la obra, el contratista ha implementado, depósitos en número de cinco unidades (tachos) para su clasificación de acuerdo a la Ley N° 27314 Residuos sólidos (residuos peligrosos, residuos generales, metales, vidrio, papel y cartón). A partir de la segunda quincena del mes, dichos depósitos de residuos sólidos, están siendo usados para almacenar las probetas de concreto, se ha realizado la observación al Contratista reiteradas veces, sin tener una respuesta positiva.

- Control de emisión de Polvo y Gases

La protección del personal en los trabajos donde hay emisión de polvo y gases se está tomando las medidas de control usando EPP (mascarillas de protección), y de esa manera proteger la salud de los trabajadores.

- Control de Ruidos

Se está cumpliendo parcialmente el control de ruido, usando los tapones auditivos y minimizando los ruidos producidos por la maquinaria de demolición, equipos de corte y equipos en general. Del mismo modo se viene solicitando al contratista el uso de tapones y orejeras para las labores que lo ameriten. No se cuenta en obra con Sonómetro para el monitoreo del ruido.

5. PROGRAMA DE ACTIVIDADES MES DE ABRIL.

El término del plazo contractual fue el 13 de marzo de 2018, A la fecha está en espera de la aprobación del adicional de obra N°01.

PERSONAL Y EQUIPOS DE SUPERVISIÓN

- Personal
 - ✓ Ing. Lucy Nélica Vicente Bassilio, Jefe de Supervisión
 - ✓ Ing. Ceferino Ríos Chávez , Ing. de Seguridad
- Equipos
 - ✓ EPPs

6. ESTADO DE AVANCE DE OBRA

(% Avance Acumulado ReProgramado vs Avance Real)

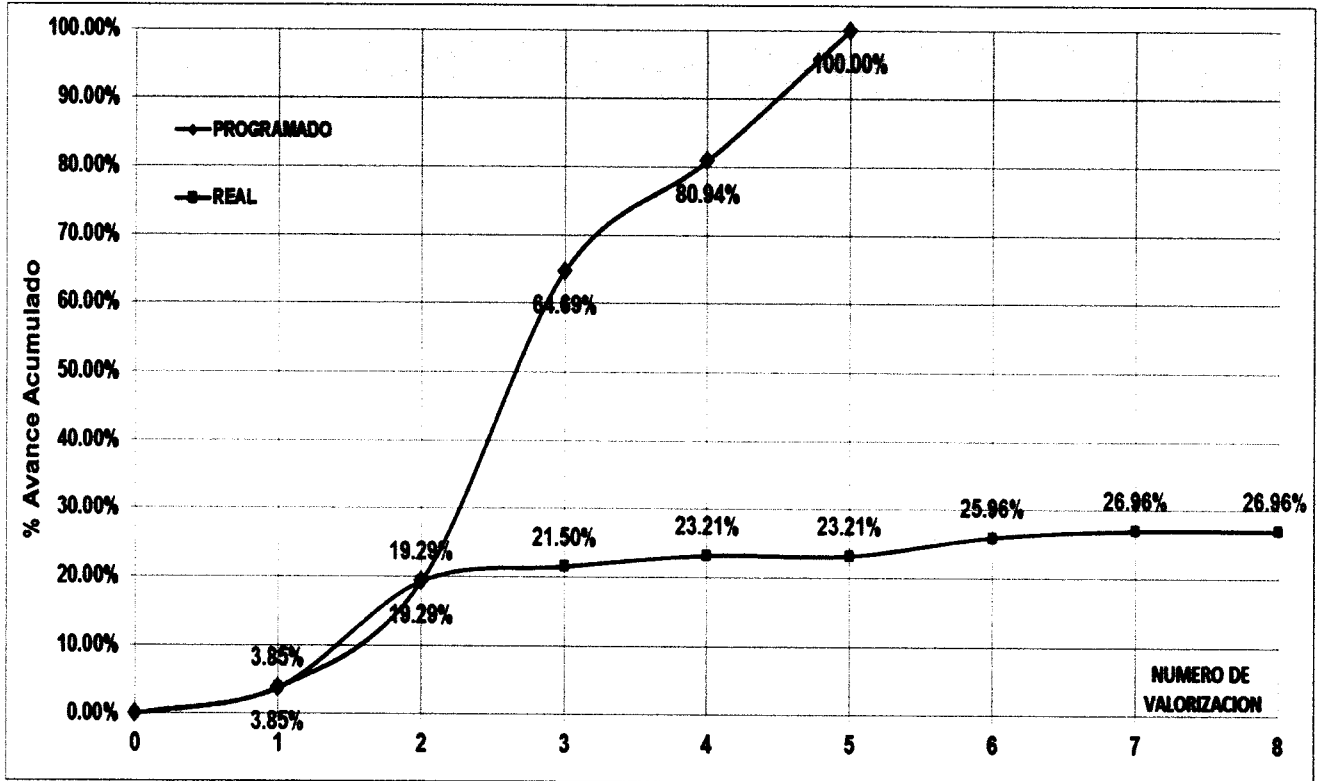

LUCY NAVONTE BASSILIO
Lucy Navonte
 SUPERVISOR DE OBRA

1.0 GENERALIDADES

a) INDICE

1.0 GENERALIDADES

- a. INDICE
- b. ANTECEDENTES
- c. DATOS GENERALES DE LA OBRA

2.0 CONTROL DE AVANCE

- a. DESCRIPCION
- b. AVANCES FISICO DE OBRA
- c. ACTIVIDADES DESARROLLADAS POR EL CONTRATISTA
- d. MEMORIA EXPLICATIVA DE ASUNTOS MAS RESALTANTES
- e. JUSTIFICACIONES DE RETRASOS EN CASO QUE LAS SOLUCIONES PARA SU CORRECCION
- f. CRONOGRAMA DE AVANCE DE OBRA Y COMENTARIO ESPECIFICO
- g. CONTROL DEL CALENDARIO DE ADQUISICION DE MATERIALES
- h. JUICIO CRÍTICO DEL CONTRATISTA.

3.0 CONTROL DE OBRA

- a. CONTROL DE CAMPO
- b. DESCRIPCION DE LAS OCURRENCIAS TECNICAS REALIZADAS EN OBRA
- c. CONTROL DE CALIDAD DE MATERIALES Y PRUEBAS DE ENSAYOS
- d. PRUEBAS DE CALIDAD DE AGREGADOS
- e. DISEÑO DE MEZCLA PARA LOS DIFERENTES TIPOS DE CONCRETO
- f. PRUEBAS DE COMPACTACIONES O DENSIDAD DE CAMPO
- g. PRUEBAS HIDRAULICAS EN REDES DE DESAGUES, REDES DE AGUA, PRUEBAS ELECTRICAS, CORRECTO FUNCIONAMIENTO DE APARATOS SANITARIOS, ELECTRICOS Y OTROS.
- h. RECURSOS UTILIZADOS DURANTE EL MES
- i. CONTROL Y SUPERVISION EN LA PREVENCION DE RIESGOS (SEGURIDAD)
- j. CONTROL Y SUPERVISION AMBIENTAL INFORME DE LAS ACTIVIDADES DE SUPERVISION AMBIENTAL REALIZADAS DURANTE EL MES.

4.0 CONTROL ECONOMICO DE LA OBRA

- a. ESTADO CONTABLE DEL CONTRATO DE OBRA
- b. CONTROL DE VALORIZACIONES
- c. CONTROL DE AMORTIZACION DEL ADELANTO DE MATERIALES
- d. AVANCE FINANCIERO
- e. CONTROL DE VIGENCIA DE CARTAS FIANZAS

5.0 CAMBIOS Y/O MODIFICACIONES AL PROYECTO ORIGINAL

- a. SUSTENTO TECNICO Y BASE LEGAL
- b. PLANOS Y ESQUEMAS

6.0 CONCLUSIONES Y RECOMENDACIONES

7.0 PANEL FOTOGRAFICO

b) ANTECEDENTES.

Con fecha 10 de Noviembre de 2017, el Comité de Selección adjudicó la Buena Pro de la Adjudicación Simplificada N°0029-2017-FONDEPES – Primera Convocatoria, para la contratación de la ejecución de la obra: "OPTIMIZACION DE LA SALA DE TAREAS PREVIAS DEL DESEMBARCADERO PESQUERO ARTESANAL DE PUERTO PIZARRO, DISTRITO DE TUMBES, PROVINCIA DE TUMBES, REGION TUMBES", al Consorcio SAN JOSE.

Con fecha 13 de diciembre del 2017, se suscribió el contrato N° 056 – 2017 – FONDEPES PRIMERA CONVOCATORIA para la ejecución de la obra: "OPTIMIZACION DE LA SALA DE TAREAS PREVIAS DEL DESEMBARCADERO PESQUERO ARTESANAL DE PUERTO PIZARRO, DISTRITO DE TUMBES, PROVINCIA DE TUMBES, REGION TUMBES", que celebraron de una parte EL FONDO NACIONAL DE DESARROLLO PESQUERO-FONDEPES, en adelante la "ENTIDAD", y por la otra parte el Consorcio SAN JOSE, en adelante EL CONTRATISTA, monto contratado de S/. 1'607,074.41 (Un millón seiscientos siete mil setenta y cuatro con 41/100 Soles), inc. IGV, bajo el sistema de contratación de PRECIOS UNITARIOS.

Con fecha 22 de Noviembre de 2017, el Comité de Selección adjudicó la Buena Pro de la Adjudicación Simplificada N°0032-2017-FONDEPES Primera Convocatoria, para la contratación del servicio de consultoría de obra: "OPTIMIZACION DE LA SALA DE TAREAS PREVIAS DEL DESEMBARCADERO PESQUERO ARTESANAL DE PUERTO PIZARRO, DISTRITO DE TUMBES, PROVINCIA DE TUMBES, REGION TUMBES", al CONSORCIO MENDOZA & JSU.

Con fecha 15 de Diciembre del 2017, se suscribió el contrato N° 057- 2017- FONDEPES- PRIMERA CONVOCATORIA, para la supervisión de la obra: "OPTIMIZACION DE LA SALA DE TAREAS PREVIAS DEL DESEMBARCADERO PESQUERO ARTESANAL DE PUERTO PIZARRO, DISTRITO DE TUMBES, PROVINCIA DE TUMBES, REGION TUMBES", que celebraron de una parte EL FONDO NACIONAL DE DESARROLLO PESQUERO-FONDEPES, en adelante la "ENTIDAD", y por la otra parte el CONSORCIO MENDOZA & JSU, en adelante EL CONTRATISTA, monto contratado de S/.89,751.75 (Ochenta y nueve mil setecientos cincuenta y uno con 75/100 Soles), inc. IGV, bajo el sistema de contratación de Suma Alzada.

Debemos indicar que el contratista no ha solicitado el adelanto directo.

Siendo las 4:00 pm del 12 de enero del 2018, se reunieron en el lugar de la obra el Arq. Alejandro Galvez Hurtado, en representación de FONDEPES; la Señora Betty Elizabeth Mendez Quispe representante legal Contratista CONSORCIO SAN JOSE; la Sta Katherine D'janara Olivar Reyes en representación de la Supervisión CONSORCIO MENDOZA & JSU se procede a realizar la entrega de terreno, no existiendo ninguna observación de las partes involucradas, se procede a firmar el acta respectiva.

c) DATOS GENERALES DE LA OBRA

Obra	:	"OPTIMIZACION DE LA SALA DE TAREAS PREVIAS DEL DESEMBARCADERO PESQUERO ARTESANAL DE PUERTO PIZARRO, DISTRITO DE TUMBES, PROVINCIA DE TUMBES, REGION TUMBES"
Entidad	:	FONDEPES
Coordinador de Obra	:	Ing. Luis Pérez Descalzi
Proceso de selección del Contratista	:	A.S. N°0029-2017-FONDEPES;
Contratista	:	CONSORCIO SAN JOSE
Sistema de Contratación	:	PRECIOS UNITARIOS
Contrato de Ejecución de la obra	:	N°057-2017-FONDEPES
Monto del Referencial, con IGV	:	S/. 1'627,021.54
Monto del Contrato, con IGV	:	S/. 1'607,074.41
Factor Referencial	:	0.98774009
Plazo de Ejecución de la obra según contrato	:	60 días calendarios
Entrega de terreno	:	12 de enero del 2018
Inicio Contractual del Plazo de obra	:	13 de enero del 2018
Termino Contractual del Plazo de obra	:	13 de marzo del 2018
Adelanto Directo N°01	:	No solicitado
Adelanto Materiales N°01	:	S/. 321,414.88
Ampliación de plazo N°01	:	DENEGADA
Ampliación de plazo N°02	:	DENEGADA
Ampliación de plazo N°03	:	DENEGADA
Ampliación de plazo N°04	:	DENEGADA
Ampliación de plazo N°05	:	DENEGADA
Ampliación de plazo N°06	:	DENEGADA
Ampliación de plazo N°07	:	DENEGADA
Ampliación de plazo N°08	:	EN TRAMITE
% Avance Programado Acumulad mes	:	100.00 %
% Avance Ejecutado Acumulad mes	:	26.96 %
Situación de la obra	:	Atrasada en 73.04 %
Supervisión de Obra	:	CONSORCIO MENDOZA & JSU
Jefe de Supervisión	:	Lucy Nélica Vicente Bassilio
Proceso selección de Supervisión	:	A.S.N°0032-2017-FONDEPES; PRIMERA CONVOCATORIA
Contrato de Supervisión	:	N°057-2017-FONDEPES
Sistema de Contratación Supervisión	:	SUMA ALZADA
Monto del contrato de Supervisión con IGV	:	S/. 89,751.75
Plazo de Ejecución de la Prestación	:	60 Días Calendarios

2.0 CONTROL DE AVANCES DE OBRA

a) DESCRIPCION DE LOS TRABAJOS REALIZADOS EN EL PERIODO

Durante el mes de Abril del 2018 debemos indicar que el contratista los días del 01 al 15 realizo trabajos en la obra, del 16 al 30 de abril no hubo labores debido a que el contratista está a la espera del adicional de obra N°01.

Obras Provisionales, trabajos preliminares:

Acondicionamiento de servicios higiénicos. La empresa contratista ejecutora alquiló los ambientes dentro del área de trabajo, los cuales acondicionó según sus necesidades. Instalaciones provisionales. Equipos de seguridad personal.

Estructuras:

En obras de concreto armado se trabajaron las columnas, encofrados, acero en columnas, vigas, concreto, encofrados, acero en vigas, losas de piso.

Arquitectura.:

Muros de ladrillo KK cemento tipo V saga. , acero de refuerzo en muros.

Instalaciones Sanitarias:

Red de distribución tubería PVC clase10 CR de 1 ½" ,red de alimentación, accesorios redes de agua ,redes de alimentación de agua salada, redes de desagüe de tubería PVC – SAL ø 4".

b) AVANCE FÍSICO DE LA OBRA

Conforme al nuevo Cronograma valorizado de avance de obra, el Contratista, ha ejecutado trabajos solamente del Sub Presupuestos de ESTRUCTURAS, ARQUITECTURA y INST. SANITARIAS registrándose en el presente mes de abril del 2018 un avance ejecutado acumulado de la obra del 26.96 %. El avance programado acumulado del mes es de 100.00%, por lo que la obra se encuentra atrasada en 73.04%.

c) ACTIVIDADES DESARROLLADAS POR EL CONTRATISTA PARA EL PERIODO QUE SE INFORMA.

ITEM	DESCRIPCION	PRESUPUESTO CONTRACTUAL		VAL. ACUMU.	VAL. ACTUAL	VAL. ACUMU.	SALDO POR VALORIZAR
		UND	METRADO	METRADO	METRADO	METRADO	
	ESTRUCTURAS						
01	OBRAS PROVISIONALES, TRABAJOS PRELIMINARES, SEGURIDAD Y SALUD						
01.01	OBRAS PROVISIONALES Y TRABAJOS PRELIMINARES						
01.01.01	CONSTRUCCIONES PROVISIONALES						
01.01.01.02	BAÑOS QUIMICOS PARA EL PERSONAL	mes	2.00	1.77	0.23	2.00	-
02	ESTRUCTURAS						
02.01	MOVIMIENTO DE TIERRAS						
02.01.03	RELLENOS						
02.01.03.01	RELLENO COMPACTADO C/MATERIAL	m3	48.55	-	1.91	1.91	46.64
02.02	OBRAS DE CONCRETO SIMPLE						
02.02.01	SOLADO						
02.02.01.01	SOLADO PARA ZAPATAS E=0.10m,	m2	28.28	5.20	1.44	6.64	21.64
02.02.04	FALSO PISO						
02.02.04.01	FALSO PISO E=0.10fc=140 kg/cm2	m2	60.93	-	4.60	4.60	56.33
02.03	OBRAS DE CONCRETO ARMADO						
02.03.01	ZAPATAS						
02.03.01.02	ZAPATAS - ENCOFRADO Y DESENCOFRADO	m2	51.60	10.20	2.40	12.60	39.00
02.03.01.03	ZAPATAS - ACERO F'y=4200 kg/cm2	kg	563.70	68.09	49.97	118.06	445.64
02.03.02	LOSAS DE PISO						
02.03.02.02	LOSAS DE PISO - ENCOFRADO Y DESENCOFRADO	m2	88.82	-	8.27	8.27	80.55
02.03.02.03	LOSAS DE PISO - ACERO F'y=4200 kg/cm2	kg	3,273.38	-	196.56	196.56	3,076.82
02.03.03	COLUMNAS						
02.03.03.02	COLUMNAS - ENCOFRADO Y DESENCOFRADO	m2	288.28	134.41	8.56	142.97	145.31
02.03.03.03	COLUMNAS - ACERO F'y=4200 kg/cm2	kg	5,080.42	1,769.98	289.58	2,059.56	3,020.86
02.03.04	VIGAS						
02.03.04.02	VIGAS - ENCOFRADO Y DESENCOFRADO	m2	147.40	40.21	4.34	44.55	102.85
02.03.04.03	VIGAS - ACERO F'y=4200 kg/cm2	kg	2,220.25	574.11	169.47	743.58	1,476.67
02.03.05	LOSAS						
02.03.05.01	LOSAS ALIGERADAS CONVENCIONALES						
02.03.05.01.0	LOSA ALIGERADA - ENCOFRADO Y DESENCOFRADO	m2	63.64	-	4.91	4.91	58.73
02.03.05.01.0	LOSA ALIGERADA - ACERO F'y=4200 kg/cm2	kg	288.60	-	14.50	14.50	274.10
02.03.05.01.0	LOSA ALIGERADA, LADRILLO HUECO	und	530.00	-	-	-	530.00
02.03.06	CANALETAS						
02.03.06.02	CANALETAS - ENCOFRADO Y DESENCOFRADO	m2	132.05	-	23.60	23.60	108.45
02.03.06.03	CANALETAS - ACERO F'y=4200 kg/cm2	kg	458.15	-	331.69	331.69	126.46

ITEM	DESCRIPCION	PRESUPUESTO CONTRACTUAL		VAL. ACUMU. ANTERIOR	VALORIZACION ACTUAL	VAL. ACUMU. ACTUAL	SALDO POR VALORIZAR
		UND	METRADO	METRADO	METRADO	METRADO	METRADO
03	ARQUITECTURA						
03.01	MUROS Y TABIQUES DE ALBAÑILERIA						
03.01.01	MUROS DE LADRILLO KK TIPO IV SOGA M:1:1:4	m2	361.84	265.46	23.35	288.81	73.03
03.01.02	ACERO Fy=4200 kg/cm2. REF MUROS	kg	103.50	60.00		60.00	43.50
03.02	REVOQUES ENLUCIDOS Y MOLDURAS						
03.02.01	TARRAJEO RAYADO PRIMARIO, MORTERO C:A	m2	125.04	-		-	125.04
03.02.02	TARRAJEO EN MUROS DE ALBAÑILERIA	m2	598.63	-	5.10	5.10	593.53

ITEM	DESCRIPCION	PRESUPUESTO CONTRACTUAL		VAL. ACUMU. ANTERIOR	VALORIZACION ACTUAL	VAL. ACUMU. ACTUAL	SALDO POR VALORIZAR
		UND	METRADO	METRADO	METRADO	METRADO	METRADO
04	INSTALACIONES SANITARIAS						
04.02	SISTEMA DE AGUA FRIA						
04.02.02	RED DE DISTRIBUCION						
04.02.02.04	RED DE DISTRIBUCION TUBERIA	m	4.05	-	4.05	4.05	-
04.02.03	RED DE ALIMENTACION						
04.02.03.02	REDES DE ALIMENTACION						
04.02.03.02.03	RED DE ALIMENTACION TUBERIA	m	79.20	-	26.78	26.78	52.42
04.02.04	ACCESORIOS DE REDES DE AGUA						
04.02.04.05	CODO PVC SP 1 1/2"	und	19.00	-	6.00	6.00	13.00
04.02.04.10	TEE PVC SP 1 1/2"	und	2.00	-	2.00	2.00	-
04.02.04.14	REDUCCION PVC SP 1 1/2" A 3/4"	und	2.00	-	2.00	2.00	-
04.02.04.15	REDUCCION PVC SP 1 1/2" A 1"	und	4.00	-			4.00
04.03	SISTEMA DE AGUA SALADA						
04.03.03.03	REDES DE ALIMENTACION						
04.03.03.03.01	RED DE ALIMENTACION TUBERIA	m	27.00	-	26.78	26.78	0.22
04.03.04	ACCESORIOS DE REDES DE AGUA SALADA						
04.03.04.03	CODO PVC SP 1 1/2"	und	35.00	-	6.00	6.00	29.00
04.05	DESAGUE DOMESTICO Y VENTILACION						
04.05.02	REDES DE DESAGUE						
04.05.02.02	RED DE DESAGUE DE TUBERIA DE PVC - SAL Ø	m	30.42	-	13.65	13.65	16.77

d) MEMORIA EXPLICATIVA DE ASUNTOS MÁS RESALTANTES.

- Se está a la espera de la Resolución del Adicional de Obra N°01.
- Mediante CARTA N°043-2018-FONDEPES/DIGENIPAA, de fecha 19/04/2018 se emite a la Entidad, el informe de ampliación de plazo N°08 elaborado por el jefe de supervisión pronunciándose al solicitud de ampliación del contratista.
- Mediante CARTA N°031-2018 /FONDEPES-AS32, de fecha 19/03/2018 se emite a la Entidad, el informe de ampliación de plazo N°07 elaborado por el jefe de supervisión pronunciándose al solicitud de ampliación del contratista.
- Mediante CARTA N°353-2018-FONDEPES/DIGENIPAA, de fecha 23/03/2018 la Entidad se pronuncia sobre la consulta de obra N°04.
- Mediante CARTA N°288 -2018-FONDEPES/DIGENIPAA, de fecha 06/03/2018 la Entidad hace la entrega a la supervisión el expediente técnico del adicional de obra N°01 y deductivo vinculante N°01.
- Mediante CARTA N°284 -2018-FONDEPES/DIGENIPAA, de fecha 06/03/2018 la Entidad se pronuncia la aceptación del cambio del jefe de Supervisión de la obra.
- Mediante CARTA N°026 -2018 /FONDEPES-AS32, de fecha 08/03/2018 se emite a la Entidad, el informe de ampliación de plazo N°03 elaborado por el jefe de supervisión pronunciándose al solicitud de ampliación del contratista.
- Mediante CARTA N°027 -2018 /FONDEPES-AS32, de fecha 09/03/2018 se emite a la Entidad el informe de adicional de obra N°01 y deductivo vinculante N°01 elaborado por el supervisor.
- Mediante CARTA N°029 -2018 /FONDEPES-AS32, de fecha 19/03/2018 se emite a la Entidad, el informe de ampliación de plazo N°04 elaborado por el jefe de supervisión pronunciándose al solicitud de ampliación del contratista.
- Mediante CARTA N°031 -2018 /FONDEPES-AS32, de fecha 19/03/2018 se emite a la Entidad, el informe de ampliación de plazo N°05 elaborado por el jefe de supervisión pronunciándose al solicitud de ampliación del contratista.
- Mediante CARTA N°031-2018 /FONDEPES-AS32, de fecha 19/03/2018 se emite a la Entidad, el informe de ampliación de plazo N°06 elaborado por el jefe de supervisión pronunciándose al solicitud de ampliación del contratista.

e) JUSTIFICACIONES DE RETRASOS EN CASO QUE LOS SOLUCIONES PARA SU CORRECCION.

La obra presenta atrasos las cuales son atribuidas al contratista, ya que no realizo las consultas de obra a tiempo, incumplimiento de pagos al personal, ejecución de los trabajos de forma lenta, sin contar con un plan de trabajo que pueda revertir el atraso presentado hasta la fecha.

f) CRONOGRAMA DE AVANCE DE OBRA Y COMENTARIO ESPECIFICO

VALORIZACION		AVANCE PROGRAMADO (Nuevo Calendario)				AVANCE REAL			
		MENSUAL		ACUMULADO		MENSUAL		ACUMULADO	
		SI.	%	SI.	%	SI.	%	SI.	%
1	15-ene-18	52,400.55	3.85%	52,400.55	3.850%	52,400.55	3.85%	52,400.55	3.85%
2	31-ene-18	210,295.91	15.44%	262,696.46	19.29%	210,295.91	15.44%	262,696.46	19.29%
3	15-feb-18	618,321.69	45.40%	881,018.14	64.69%	30,104.30	2.21%	292,800.76	21.50%
4	28-feb-18	221,358.61	16.25%	1,102,376.75	80.94%	23,246.00	1.71%	316,046.76	23.21%
5	15-mar-18	259,550.70	19.06%	1,361,927.45	100.00%	0.00	0.00%	316,046.76	23.21%
6	31-mar-18					37,418.98	2.75%	353,465.75	25.96%
7	15-abr-18					13,679.33	1.00%	367,145.08	26.96%
8	30-abr-18					0.00	0.00%	367,145.08	26.96%
TOTAL (Sin IGV.)		1,361,927.46	100.00%						

Situación de la Obra : **ATRASADA -73.04%**

NOTA:

*Como se observa el plazo contractual de termino de obra fue 13 de marzo del 2018, a la fecha está a la espera sobre la aprobación del adicional de obra N°01

*De acuerdo al nuevo calendario valorizado de avance de obra, el avance programado acumulado del mes de marzo es de 100.00%, existiendo un avance físico ejecutado acumulado de 26.96%, como puede apreciarse la obra se encuentra atrasada en 73.04%.

g) CONTROL DEL CALENDARIO DE ADQUISICION DE MATERIALES

El control del calendario de adquisición de materiales, se realiza mediante los kardex o facturas de los materiales que ingresen a obra.

h) JUICIO CRITICO DEL CONTRATISTA

El Contratista ha mostrado poco interés por ejecutar las actividades programadas de la obra, lo cual se refleja el atraso de la obra como se observa:

N°	DESCRIPCION	Avance Acumulado
1	ESTRUCTURAS	41.60%
2	ARQUITECTURA	5.83%
3	INSTALACIONES SANITARIAS	39.28%
4	INSTALACIONES ELECTRICAS	0.00%

3.0 CONTROLES DE OBRA

Se indicó al Contratista a través de su Ingeniero Residente, tener en cuenta y respetar los procesos constructivos contemplados en el Expediente Técnico aprobado.

a). CONTROL DE CAMPO

Durante el mes de Abril del 2018 la supervisión CONSORCIO MENDOZA & JSU continuo realizando el control de los trabajos efectuados durante este periodo:

- **Recorrido de obra**
El equipo de supervisión realiza diariamente recorridos de obra, para verificar los trabajos ejecutados.
- **Equipos de protección individual**
Se ha verificado que el Contratista esta implementado los equipos de protección individual (EPI) que deben ser utilizados por el personal de la obra.
- **Capacitación en seguridad y salud**
El ingeniero Especialista de SSyMA del equipo de supervisión, viene realizando las charlas de seguridad diaria de 5 minutos; para así prevenir los accidentes durante los trabajos de la obra. Cabe indicar que dicho trabajo le corresponde al Ingeniero de SSyMA del contratista, el cual no se encuentra en obra desde inicios de obra.

b). DESCRIPCIÓN DE LAS OCURRENCIAS TÉCNICAS REALIZADAS EN OBRA.

Se solicita mediante cuaderno de obra al contratista presentar los protocolos de los trabajos de estructura arquitectura, instalaciones eléctricas e instalaciones sanitarias.

c). CONTROL DE CALIDAD DE MATERIALES Y PRUEBAS DE ENSAYOS

Se ha solicitado al contratista presentar los certificados de calidad de los materiales llegados a obra.

No se han realizado hasta la fecha ensayos de la rotura de probetas de concreto, la supervisión le ha solicitado al contratista el nombre del laboratorio y cronograma de rotura de probetas, para estar presente durante la rotura de las probetas de concreto de las estructuras de obra. Hasta la fecha el contratista no responde a la solicitud.

d). PRUEBAS DE CALIDAD DE AGREGADOS

El contratista ha realizado las pruebas de calidad de los agregados llegados a obra.

e). DISEÑO DE MEZCLAS PARA LOS DIFERENTES TIPOS DE CONCRETO

Se realizaron los diseños de mezcla para los diferentes tipos de concreto.

f). PRUEBAS DE COMPACTACIONES O DENSIDADES DE CAMPO

se han realizado, está a la espera de los resultados

g) PRUEBAS HIDRÁULICAS EN REDES DE DESAGÜES, REDES DE AGUA, PRUEBAS ELÉCTRICAS, CORRECTO FUNCIONAMIENTO DE APARATOS, ELÉCTRICOS Y OTROS.

Aún no se han realizado, tales pruebas

h). RECURSOS UTILIZADOS DURANTE EL MES

Durante el mes, en obra se utilizaron recursos humanos, recursos materiales, recursos financieros y tecnológicos.

- Personal de obra de la empresa ejecutora

ITEM	CARGO
01	RESIDENTE DE OBRA
01	MAESTRO DE OBRA
03	OPERARIOS
07	PEONES
01	GUARDIAN
01	ALMACENERO

LUCY N. VICENTE BASSILIO
Lucy Vicente Bassilio
SUPERVISOR DE OBRA

• Personal de obra de la empresa supervisora

ITEM	CARGO
01	SUPERVISOR DE OBRA
01	SUPERVISOR DE SEGURIDAD
01	ASISTENTE DE SUPERVISIÓN

• Maquinaria y equipos usados en obra por la empresa ejecutora

ITEM	DESCRIPCION
6	ROTOMARTILLO (3 CHICOS, 3 GRANDES)
4	MOLADORAS (3 CHICAS Y 1 GRANDE)
2	TALADROS
2	SIERRAS CIRCULARES
1	TROZADORA
1	TROMPO

• Materiales usados en obra por la empresa ejecutora

CANT	DESCRIPCION
220 UN.	VARILLAS DE \varnothing 5/8
200 UN.	VARILLAS DE \varnothing 3/8
150 UN.	VARILLAS DE \varnothing 1/2
10 KG	CLAVOS 2"
15 KG	CLAVOS 3"
5 KG	CLAVOS 4"
70 KG	ALAMBRE N° 08
60 KG	ALAMBRE N° 16
12 MLL	LADRILLOS KK
400 BLS	CEMENTO TIPO V
22 UND	TUBOS DE DESAGUE 2"
8 UND.	TUBOS DE 4"
9 UND.	TUBOS DE ¾ "
½ KG	CLAVOS DE CEMENTO
12 M 3	PIEDRA CHANCADA
7 M3	ARENA
4 UND	LISTONES DE MADERA
10 UND	TABLAS MADERA
2 UND.	PLANCHAS DE TRIPLAY
02 UND.	SIKADUR GEL 32 - 5KG C/U-
08 UND.	MOLDES PARA PROBETAS DE CONCRETO.

LUCY N. VICENTE BASSILIO
Lucy Vicente
SUPERVISOR DE OBRA

i). CONTROL Y SUPERVISIÓN EN LA PREVENCIÓN DE RIESGOS (SEGURIDAD)

A INFORME DE SEGURIDAD, SALUD y MEDIO AMBIENTE.

1. ELABORACION, IMPLEMENTACION Y ADMINISTRACION DEL PLAN DE SEGURIDAD Y SALUD EN EL TRABAJO (PSST), PLAN DE EMERGENCIA Y/O CONTINGENCIA, PLAN DE MANEJO AMBIENTAL DEL PROYECTO PRESENTADO POR EL CONTRATISTA.

Según lo descrito en el numeral 1.02, 1.03 del expediente técnico de la obra "Optimización de la sala de tareas previas del desembarcadero pesquero artesanal de Puerto Pizarro, distrito Tumbes, provincia Tumbes, región Tumbes", el Contratista con carta N° 012-2018/CONSORCIO SAN JOSE de fecha 30 de Enero del 2018, presentó a la Supervisión, su Plan de Seguridad y Salud en el trabajo (PSST), Plan de Emergencia o Contingencia y su Plan de Manejo Ambiente (PMA), se evaluó y se aprobó y de acuerdo a estos documentos se da inicio de los trabajos en la obra y se implementa su sistema de gestión en Seguridad, Salud Ocupacional y Medio Ambiente.

La Supervisión informa su gestión integrada de la calidad, ambiente, seguridad y salud desarrollada por el contratista basado en sus compromisos:

- De acuerdo a la Ley N° 29946 y sus Normas Reglamentarias, el contratista cuenta con una póliza de seguros de todo riesgo y Montaje CAR con la Empresa aseguradora MAPFRE PERU con vigencia desde el 15/01/2018 al 15/03/2018; póliza de seguro de Construcción.
- Según la R.M. N° 312-2012-MINSA y de acuerdo al presupuesto de la obra (Precios y Cantidades de recursos requeridos por tipo), Relación de Insumos, el contratista cuenta con los certificados de aptitud medico laboral (chequeo médico por trabajador) de su personal que labora en obra.
- De acuerdo a la ley N° 26790 sus Normas complementarias y D.S. N° 003-98-SA se cuenta con el SCTR con coberturas de pensión y salud, del personal Contratista que corresponde al mes de febrero, con coberturas de salud y pensión de todo su personal que labora en obra.
- Antes de iniciar los trabajos el contratista presento su Plan de Actividades de Seguridad, Salud y Ambiente (PASSA).
- Se tiene una matriz de Identificación de Peligros y Evaluación de Riesgos (IPER), una matriz de Aspectos Ambientales significativos (AAS), según la metodología utilizada en la obra.
- Los ATS durante el mes de febrero se elaboraron para cada actividad y se colocaron en las áreas de trabajo y en lugares visibles.
- Se elaboraron los permisos de trabajo para cada actividad a ejecutar y se encuentran en los archivos correspondientes.
- Se cuenta con un SS.HH. dentro de las instalaciones de la obra para su personal que labora en la ejecución de la obra.
- Se realiza el check list de sus equipos tales como: Cortadora, martillos eléctricos, roto martillos y otros.
- Dispone de tachos para desechos y materiales no peligrosos de acuerdo a la ley general de residuos sólidos N° 27314.

CONSORCIO MENDOZA & JSU

LUCY N. VICENTE BASSILIO
Lucy Vicente
SUPERVISOR DE OBRA

031

2. PROGRAMAS DE CAPACITACION

Se realizaron las Charlas de Seguridad por parte del Contratista, en la cual también toma parte el personal de la Supervisión.

La Supervisión tiene como responsabilidad en cumplir y hacer cumplir las normas generales vigentes y lo establecido en el Plan de Actividades de Seguridad, Salud y Ambiente, Elaborado por el Contratista.

- En el Plan de Actividades de Seguridad, Salud y Ambiente en el Trabajo, muestra los mecanismos técnicos y administrativos necesarios para garantizar la integridad física y de salud de los trabajadores y de terceras personas que intervengan en la Obra.
- El Contratista CONSORCIO SAN JOSE, cuenta con su Reglamento Interno de Seguridad, salud y ambiente el cual fue distribuido a todo su personal para su conocimiento y cumplimiento.
- Se ha implementado los equipos de emergencia, como: Botiquín de Primeros Auxilios, Extintores, camilla, férula, soga y otros.
- Se ha implementado con las señales para las áreas de alto riesgo dentro del área de trabajo.
- El Contratista cuenta con dos ambientes una de oficina (Residencia) y otro de almacén, que se ubica dentro de las instalaciones del desembarcadero pesquero artesanal de Puerto Pizarro.
- El registro de Incidente se viene tomando desde el inicio de actividades de la obra con la cantidad del personal que ingresa a obra.
- El contratista ha implementado con equipos de protección personal (EPP) a su personal de acuerdo con la labor que realizan.
- Realización de las charlas de seguridad de 5 minutos todos los días antes del inicio de los trabajos en obra.
- Se tiene un monitoreo constante durante la ejecución de trabajo por parte del supervisor de Seguridad.
- La obra cuenta con bidones de agua para el consumo de todos los trabajadores en la obra.

3. CHARLAS DE SEGURIDAD.

Se dan Charlas de Seguridad, durante 15 minutos, durante los trabajos que se realizan de lunes a sábado a las 7:30 a.m., a todos los trabajadores reunidos en la zona de trabajo.



CONSORCIO MENDOZA & JSU

LUCY N. VICENTE BASSILIO
Lucy Vicente
SUPERVISOR DE OBRA

032

4. DEMARCACION Y MANEJO DE TRÁFICO EN OBRA

Se señalizan las áreas de riesgo dentro de la obra.

- Áreas de trabajo de la obra.
- Vías de acceso y evacuación.



Vías de acceso en el área de trabajo y señalizadas

5. MANEJO DE SEGURIDAD Y SALUD OCUPACIONAL

Para el manejo integral de la seguridad y salud ocupacional en la obra el contratista viene llevando las siguientes acciones:

➤ **Suministro de elementos de protección personal.**

Se cumple con la dotación por parte del contratista de implementos de protección personal (casco, lentes, guantes, protector auditivo, orejeras, zapato de seguridad, pantalón y polo ambiental, mascarillas, protector facial para trabajos de demolición) de acuerdo a cada actividad realizada por cada trabajador.



Dotación de los EPPs

LUCY M. VICENTE BASSILIO
Lucy Vicente B
SUPERVISOR DE OBRA

➤ **Capacitación sobre uso y mantenimiento adecuado de los elementos de protección personal.**

Se realiza las charlas de Inducción y/o capacitación a cada trabajador o grupo de trabajadores que se van a integrar a la obra, así como la capacitación a través de las charlas de seguridad.

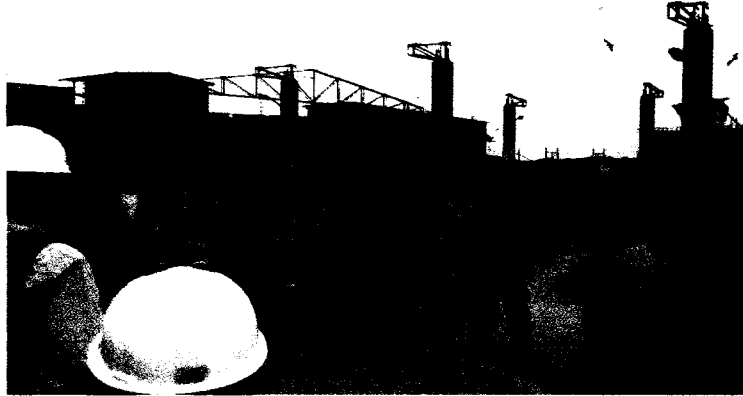

Capacitación en el uso de EPP y mantenimiento de equipos

➤ **Se realizaron los pagos correspondientes de Salud y Pensión – SCTR.**

Se tiene los SCTR de Salud y Pensión, del personal Contratista en su totalidad, los cuales vienen cumpliendo las normas de seguridad y salud ocupacional.

➤ **Manejo de Riesgos de Obra.**

A fin de llevar el control de accidentes en obra, se elaboraron los formatos de Identificación de Peligros, Evaluación de Riesgos y su control (IPERC) de todas las actividades que se realizaran dentro de la obra.

Se han establecido formatos de charlas de seguridad, análisis de trabajos seguro (ATS), permisos de trabajo en altura, en caliente, espacios confinados, excavaciones, trabajos eléctricos de acuerdo con los formatos existentes de la entidad, debemos indicar que los ATS, correspondientes están colocados en las áreas de trabajo en lugar visible.



Llenado del ATS y ubicación en el lugar de trabajo

➤ **Primeros auxilios**

En la obra se cuenta con un botiquín de emergencia o de primeros auxilios, extintor, camilla, Férula y otros.

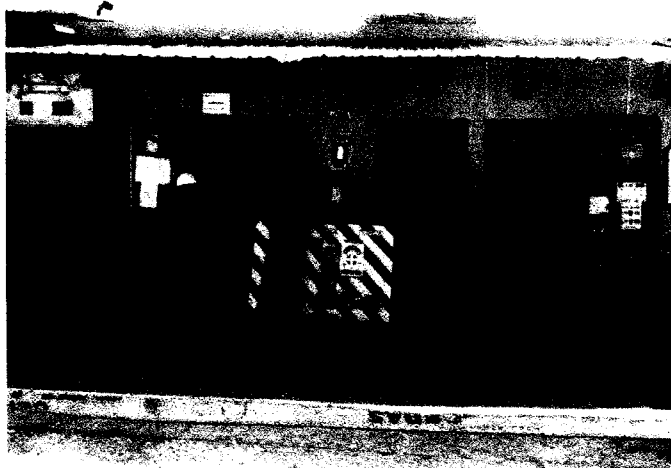

Botiquín, Camilla, extintor, soga, férula

6. LAS ACTIVIDADES REALIZADAS EN EL ÁREA DE SEGURIDAD

Las actividades realizadas en el área de seguridad que se pueden destacar durante el mes de febrero, se informa que se ha tomado en consideración con el personal obrero sobre el uso de los EPP.

- 01 Hay delimitación del área en la Obra y señalización del área..... = Si
- 02 Se realizaron Charlas de seguridad antes de iniciar los trabajos..... = Si
- 03 El personal actualmente usa sus EPPs..... = Si
- 04 Hay Orden y Limpieza..... = Si
- 05 Cuenta con el Análisis de trabajos seguro (ATS)..... = Si
- 06 Cuenta con los permisos de trabajo para cada actividad..... = Si
- 07 Cuentan con los extintores de 12 lb con certificación UL..... = Si
- 08 Hay agua en bidones para consumo de los trabajadores..... = Si
- 09 Están señalizadas las zonas de evacuación..... = Si

7. ESTADISTICA DE ACCIDENTES

FECHA DE REPORTE AL 30/04/2018

DESCRIPCION	PRESENTE SEMANA	PRESENTE MES	ACUMULADO AÑO	ACUMULADO PROYECTO
DAÑO A LA PROPIEDAD	0	0	0	0
ACCIDENTES LEVES	0	0	0	0
ACCIDENTES INCAPACITANTES	0	0	0	0
ACCIDENTES FATALES	0	0	0	0
TOTAL	0	0	0	0

B MANEJO AMBIENTAL.

La supervisión ha recomendado tomar acciones que debe ser implementada por el contratista, según se indica:

1. Servicio Higiénico.

El Contratista cuenta con un Servicio Higiénico implementado con accesorios básicos para el personal de obra en el desembarcadero artesanal de Puerto Pizarro; se viene realizando constantemente el mantenimiento y limpieza de este servicio.



Servicio higiénico implementado

2. Manejo de Residuos Sólidos.

Para un manejo adecuado de residuos sólidos generados en la obra, el contratista ha implementado, depósitos en número de cinco unidades (tachos) para su clasificación de acuerdo a la Ley N° 27314 Residuos sólidos; la cual dichos depósitos están debidamente señalizados donde se acumularan los materiales de acuerdo a su clasificación (residuos peligrosos, residuos generales, metales, vidrio, papel y cartón).

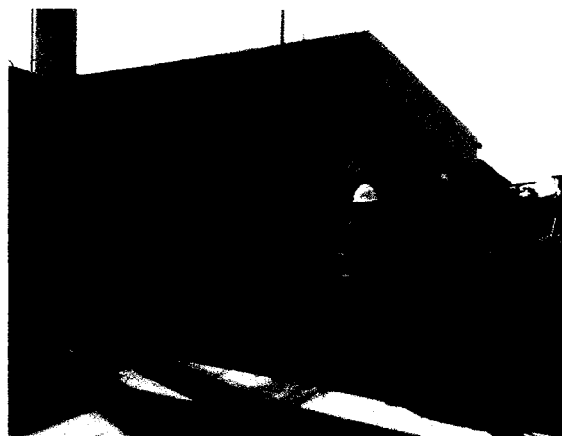

Se observa en las vistas los recipientes y recojo de residuos generados en obra

3. Control de Impacto Ambiental – Uso Correcto del Combustible y Concreto.

La Supervisión exige que durante los trabajos de la preparación de la mezcla del concreto, el contratista deberá tener el control sobre el derrame del combustible y concreto en el abastecimiento, medición, mezcla, transporte y colocación del concreto, tener envases adecuados para abastecer el combustible y concreto y/o método adecuado para el transporte del concreto hasta su punto final, de esa manera evitar los derrames al suelo y agua.

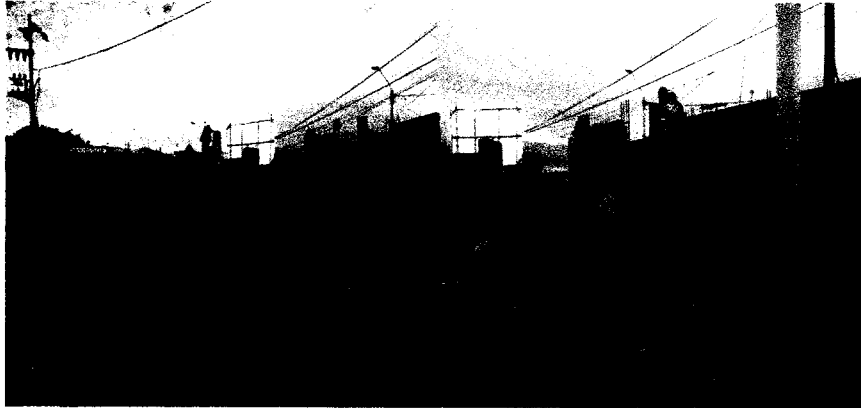

Recepción, transporte y disposición final del concreto

4. Control de emisión de Polvo y Gases

La protección del personal en los trabajos donde hay emisión de polvo y gases se está tomando las medidas de control usando EPP (mascarillas de protección), y de esa manera proteger la salud de los trabajadores.



Control del polvo y gases en la obra; uso de mascarillas

5. Control de Ruidos

Se está cumpliendo parcialmente el control de ruido, usando los tapones auditivos, orejeras y minimizando los ruidos producidos por la maquinaria de demolición, equipos de corte y equipos en general.



Demolición y uso de equipos eléctricos

C CONCLUSIONES Y RECOMENDACIONES

- Durante el mes de Abril no se han generado incidentes, tampoco accidentes que hayan puesto en riesgo la integridad física de los trabajadores.
- Se está cumpliendo con los requerimientos del sistema de gestión de seguridad y salud en el trabajo establecido por FONDEPES y la Ley N° 29783 "Ley de Seguridad y Salud en el Trabajo" y su Reglamento.
- De acuerdo a la Ley 26790 y sus normas complementarias, se vienen dando cumplimiento en la prevención en cuanto es la Salud ocupacional viendo los ambientes de trabajo, pasando los exámenes médico-chequeo médico y el pago de los SCTR de seguro y salud.
- En la actividad de prevención de riesgos en el trabajo se vienen elaborando los análisis de trabajo seguro (ATS) en el lugar de trabajo y los permisos de trabajo.
- Se cuenta con un servicio higiénico adecuado, para el servicio del personal de obra en las instalaciones del desembarcadero artesanal, donde se vienen ejecutándose los trabajos y se mantiene limpio e higiénico.
- En el área de trabajo existen peligros como son las instalaciones eléctricas subterráneas que están desenergizadas, instalación de tuberías de agua y desagüe lo cual se viene manejando con bastante cuidado, señalizando y desenergizando.
- Durante el mes de abril no se reportó derrames de aceites ni combustible de los equipos y maquinarias en obra y se realizaron charlas sobre derrames de hidrocarburos.
- Se realizan charlas de procedimientos saludables para la adecuada convivencia cultural, económica, ambiental y social de la persona.
- Se protege la flora, fauna del lugar, minimizando los impactos causados por las labores realizadas.
- Se asegura que los desechos (peligrosos y no peligrosos) sean manejados en forma segura así como el transporte, almacenaje, reciclaje (apropiada disposición).
- Se continúa impartiendo las charlas acerca de la higiene personal tales como: utilice los baños instalados; lávese las manos antes de usar el baño y antes de comer; cámbiese de ropa interior y los calcetines diariamente; córtese las uñas, mantenga el pelo corto.

4.0 CONTROL ECONOMICO DE LA OBRA:

a. ESTADO CONTABLE DEL CONTRATO DE OBRA

Los montos resultantes de la ejecución de los trabajos correspondientes a la Valorización Quincenal N°08 del periodo del 16 al 30 de Abril del 2018, da resultado el monto de S/. 0.00, incluye IGV.

DESCRIPCION	MONTO CONTRATO Inicial (S/IGV)	VA. ACUMULA. ANTERIOR	VALORIZACION ACTUAL	VA. ACUMULA. ACTUAL	% AVANCE	SALDO POR VALORIZAR
A: VALORIZACION CONTRACTUAL						
ESTRUCTURA	529,174.67	220,142.71	0.00	220,142.71	41.60%	309,031.96
ARQUITECTURA	456,323.12	26,619.91	0.00	26,619.91	5.83%	429,703.21
INST. SANITARIAS	306,455.11	120,382.46	0.00	120,382.46	39.28%	186,072.65
INST. ELECTRICAS	69,974.56	0.00	0.00	0.00	0.00%	69,974.56
TOTAL (A)	1,361,927.47	367,145.08	0.00	367,145.08		994,782.39
AVANCE FISICO DE OBRA	100.00%	26.96%	0.00%	26.96%		73.04%
B: REAJUSTE						
ESTRUCTURA		1,814.60	0.00	1,814.60		
ARQUITECTURA		145.63	0.00	145.63		
INST. SANITARIAS		-219.11	0.00	-219.11		
INST. ELECTRICAS		0.00	0.00	0.00		
TOTAL (B)		1,741.12	0.00	1,741.12		
VALORIZACION BRUTA (VB=A+B)		368,886.20	0.00	368,886.20		
C: DEDUCCIONES						
DE ADELANTO DIRECTO		0.00	0.00	0.00		
DE ADELANTO MATERIALES		0.00	0.00	0.00		
TOTAL (C)		0.00	0.00	0.00		
D: AMORTIZACIONES						
AMORTIZACION DEL A. DIRECTO	0.00	0.00	0.00	0.00		0.00
AMORTIZACION DEL A. MATERIALES	272,385.49	19,494.54	0.00	19,494.54		252,890.95
TOTAL (D)	272,385.49	19,494.54	0.00	19,494.54		252,890.95
VALORIZACION NETA (VN=VB-C-D)		349,391.66	0.00	349,391.66		
E: RETENCIONES						
MULTA POR ATRASO DE OBRA		0.00	0.00	0.00		
TOTAL(E)		0.00	0.00	0.00		
F: MONTO A PAGAR AL CONTRATISTA						
EN EFECTIVO (VN-E)		349,391.66	0.00	349,391.66		
EN I.G.V. (18%*VN)		62,890.50	0.00	62,890.50		
TOTAL (F)		412,282.16	0.00	412,282.16		
TOTAL COMPROMISO A SOLICITAR			0.00			

Nota: La Supervisión con carta N°045-2018/FONDEPES-AS32 de fecha 20/04/2018 presenta a la Entidad la Valorización de obra N°07 del 01 al 15 de abril del 2018 cuyo monto fue S/.11,012.37 inc. IGV, y la valorización N°08 del 16 al 30 de abril del 2018 el monto valorizado es S/. 0.00 ya que no se realizado actividad.

b. CONTROL DE VALORIZACIONES

El cuadro adjunto nos permite apreciar el estado de pagos de las valorizaciones contractuales de los meses de ejecución.

ITEM	DESCRIPCION	PARCIAL
1	VALORIZACIÓN QUINCENAL N°01	S/. 52,400.55
2	VALORIZACIÓN QUINCENAL N°02	S/. 210,295.91
3	VALORIZACIÓN QUINCENAL N°03	S/. 30,104.30
4	VALORIZACIÓN QUINCENAL N°04	S/. 23,246.00
5	VALORIZACIÓN QUINCENAL N°05	S/. 0.00
6	VALORIZACIÓN QUINCENAL N°06	S/. 37,418.98
7	VALORIZACIÓN QUINCENAL N°07	S/. 13,679.33
8	VALORIZACIÓN QUINCENAL N°08	S/. 0.00
	SUB-TOTAL	S/. 367,145.07

c. CONTROL DE AMORTIZACION DEL ADELANTO DIRECTO

El contratista Consorcio SAN JOSE no ha solicitado el adelanto directo.

d. CONTROL DE AMORTIZACION DEL ADELANTO DE MATERIALES

	SIN I.G.V.	CON I.G.V.
Pres. Contratado S/.	1,361,927.47	1,607,074.41
Adel. Materiales S/.	272,385.49	321,414.88

VALORIZACIONES (SIN IGV)			AMORTIZACION DEL ADELANTO (SIN IGV)			
N°	FECHA	MONTO	ADELANTO DE MATERIALES	DEL MES	ACUMULADA	SALDO
1	15/01/2018	52,400.55				
2	31/01/2018	210,295.91				
3	15/02/2018	30,104.30				
4	28/02/2018	23,246.00	272,385.49			
5	15/03/2018	0.00				
6	31/03/2018	37,418.98		14,947.69	14,947.69	257,437.80
7	15/04/2018	13,679.33		4,546.85	19,494.54	252,890.95
8	30/04/2018	0.00		0.00	19,494.54	252,890.95

e. AVANCE FINANCIERO

N°	Concepto	Monto Pagado (S/.)	Monto Pagado Acumulado (S/.)	Avance Financiero	Fecha de avance financiero
1	Adelanto Directo	0.00	0.00	0.00%	
2	Adelanto de Materiales	321,414.88	321,414.88	20.00%	
3	Vai N°01 – Ene/18	61,956.31	383,371.19	23.86%	15/01/2018
4	Vai N°02 – Ene/18	248,977.58	632,348.77	39.35%	31/01/2018
5	Vai N°03 –Feb/18	35,595.49	667,944.26	41.56%	15/02/2018
6	Vai N°04 –Feb/18	26,565.33	694,509.59	43.22%	28/02/2018
7	Vai N°05 –Mar/18	0.00	694,509.59	43.22%	15/03/2018
8	Vai N°06 –Mar/18	28,175.06	722,684.65	44.97%	31/03/2018
9	Vai N°07 –Abr/18	11,012.37	733,697.02	45.65%	15/04/2018
10	Vai N°08 –Abr/18	0.00	733,697.02	45.65%	30/04/2018

TOTAL S/.	733,697.02	SALDO S/.	873,377.39
	45.65%		54.35%

f. CONTROL DE VIGENCIA DE CARTAS FIANZAS

Al contratista se le ha solicitado la presentación de tales documentos.

5.0 CAMBIO Y/O MODIFICACIONES AL PROYECTO

Durante el desarrollo de la obra se encontró algunas incongruencias entre el terreno y el expediente técnico contractual, producto de esto el contratista ha realizado consultas por lo cual esta supervisión dentro de sus funciones ha emitido a la Entidad informe técnicos emitiendo opinión.

Cabe indicar a la fecha está a la espera la aprobación del adicional de obra N°01 y deductivo vinculante N°01.

LUCY N. VICENTE BASSILIO
Lucy Vicente
SUPERVISOR DE OBRA

6.0 CONCLUSIONES Y RECOMENDACIONES

- El avance físico real de la obra en el periodo de abril del 2018 es de 0.00%, teniendo un avance real acumulado de 26.96%. Siendo el avance reprogramado acumulado de 100.00%; Por lo tanto el Estado Situacional de la Obra: ATRASADA en 73.04%.
- Debemos indicar el termino de obra fue 19 de marzo del 2018, a la fecha se está a la espera de la Resolución del Adicional de Obra N°01.
- Las consultas realizadas por el Contratista fueron elevadas oportunamente al Projectista para su respectivo pronunciamiento.
- Se recomendó al contratista tener especial cuidado en los procedimientos constructivos, teniendo siempre en cuenta de que se realicen dentro de lo establecido en el expediente así como en las normas que los puedan regir.
- Se recomienda al contratista tomar todas las medidas necesarias para culminar la obra al más breve plazo.

Atentamente.

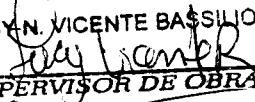
LUCY N. VICENTE BASSILIO

SUPERVISOR DE OBRA

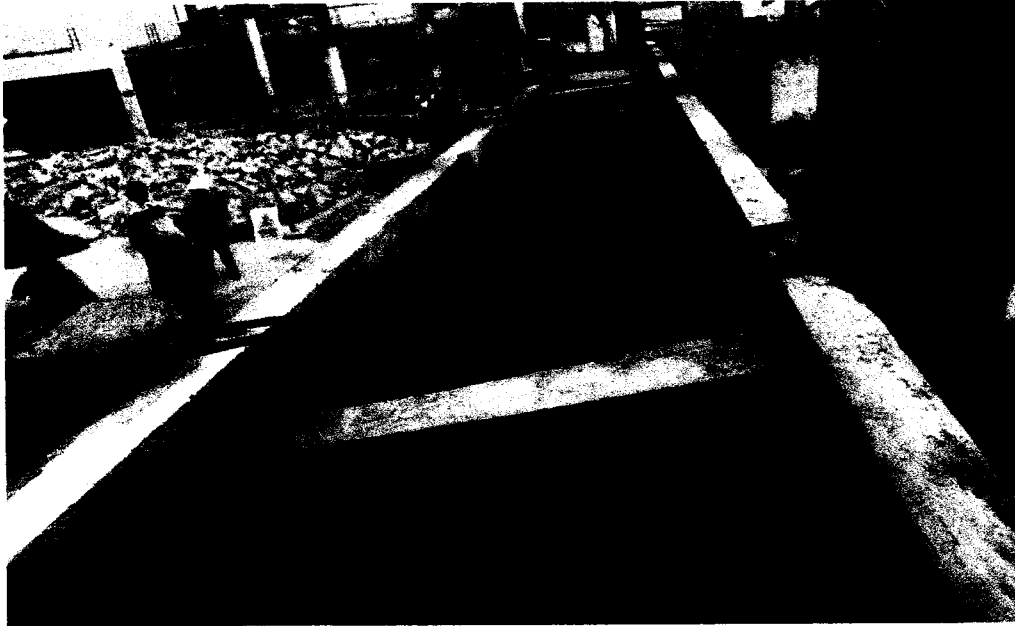
7.0 PANEL FOTOGRAFICO



Fotografía N° 01 Se verifica el encofrado de las vigas en los muros de la PTAR.



Fotografía N°02 Se verifica la instalación de las tuberías de PVC de agua.



Fotografía N° 03 Charlas diarias de seguridad en la Obra.

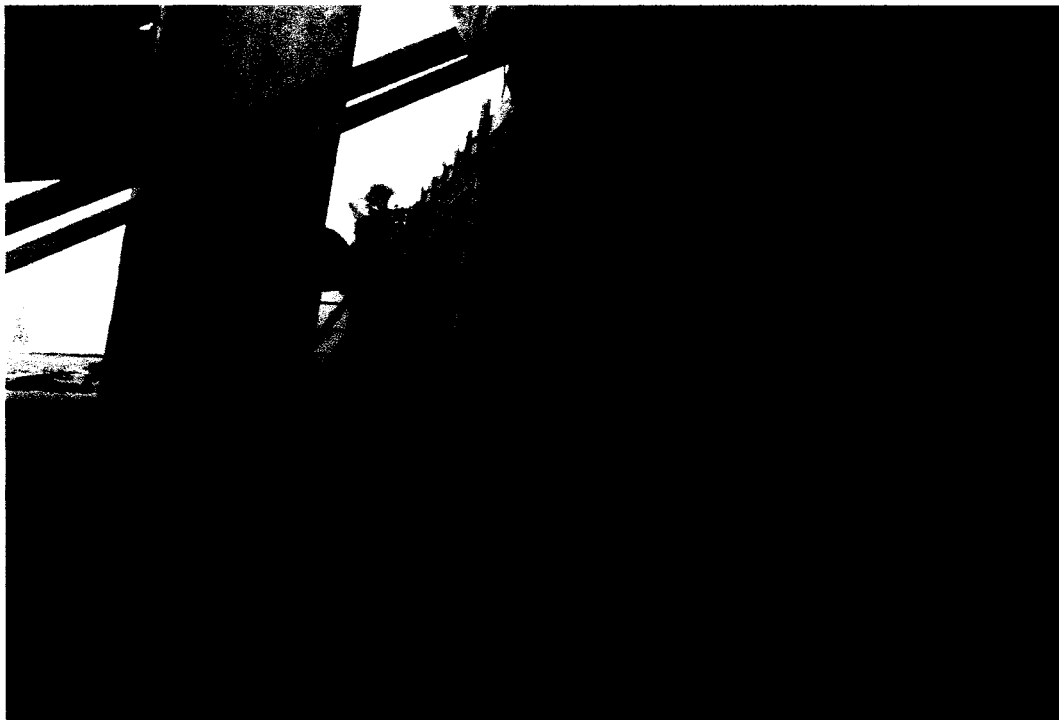

Fotografía N° 04 Se verifica la verticalidad del encofrado de las columnas del muro en servicios higiénicos .



Fotografía N° 05 Se realiza el vaciado de concreto $f'c = 210\text{kg/cm}^2$ de las vigas de la PTAR.

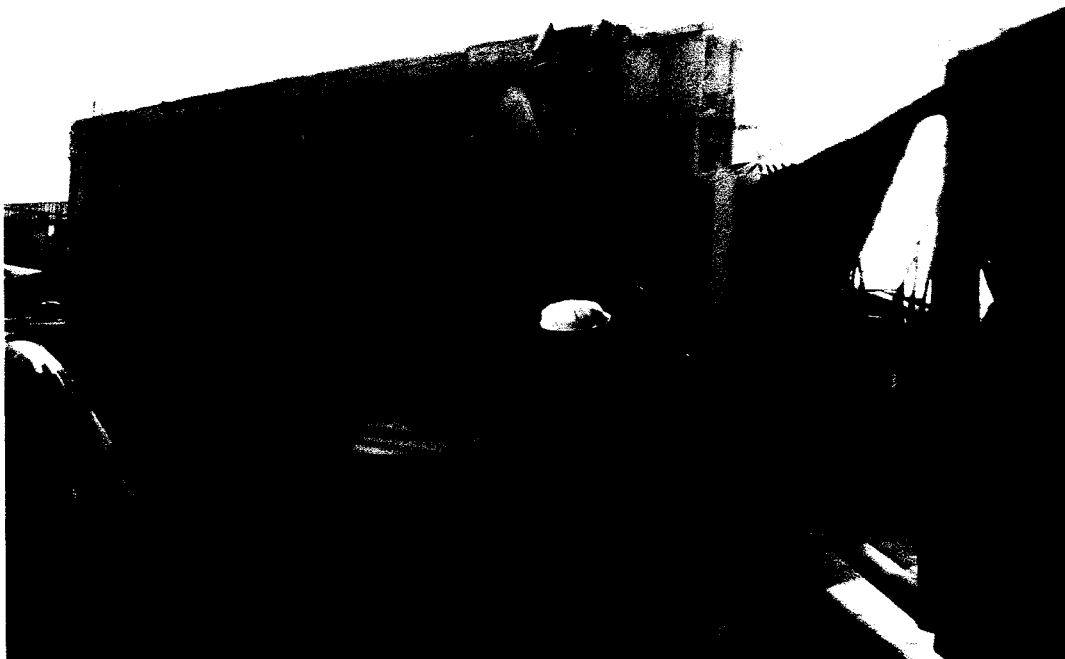

Fotografía N°06 La Supervisión verifica la verticalidad del encofrado de columnas

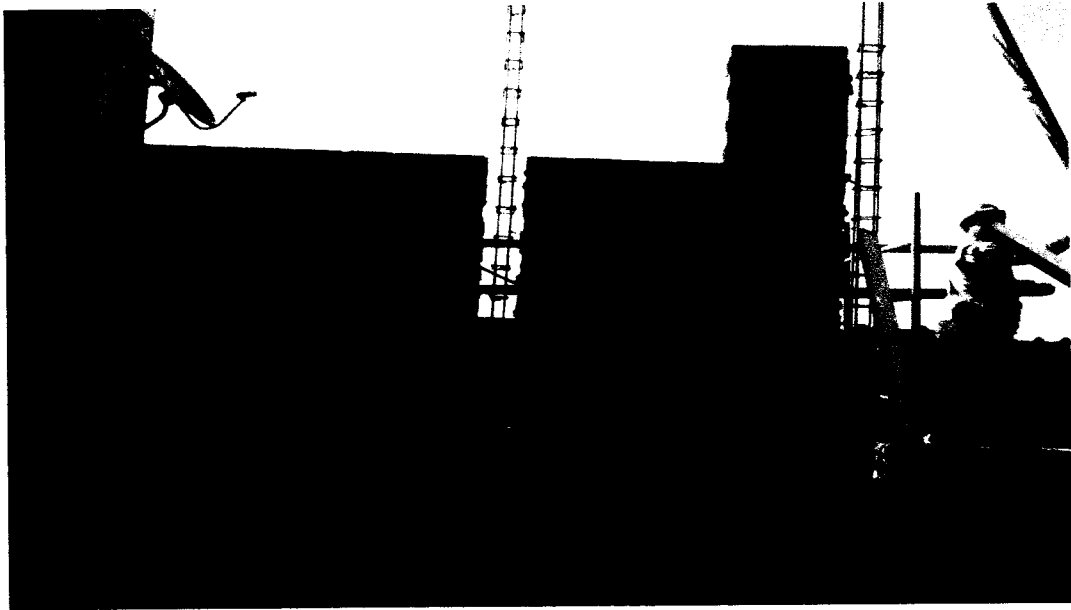

Fotografía N° 07 Asentado de ladrillos en muro del servicio higiénico.



Fotografía N° 08 Se realiza los trabajos de limpieza con el removedor de pintura en la puerta principal metálica.

LUCY N. VICENTE BASSILIO
Lucy Vicente
SUPERVISOR DE OBRA



PERÚ Ministerio de la Producción

FONDEPES
Fondo Nacional de Desarrollo Pesquero

Fecha: 19/06/18

MEMORÁNDUM INTERNO N° 2340 - 201 - FONDEPES / DIGENIPAA

Asunto : CARTA N°-058-AS 32

Referencia : _____ Registro : 4777

Destino	Indicación	Destino	Indicación
JEFATURA		DIGECADETA	
SG		OGA	
OCI		OGAJ	
DIGEPROFIN		OGPP	
DIGECADEPA		OTROS	<u>Asen</u>
Observaciones: _____			

FONDEPES
 AREA DE OBRAS, FORTIFICACION Y MANTENIMIENTO
 19 JUN. 2018
RECIBIDO
 Registro: Hora:
 S-35

Atentamente



Indicaciones:

- 01. Autorizado/Aprobado
- 05. Atención/Tramitación
- 09. Ayuda memoria
- 13. Aclarar redacción
- 17. Agregar a sus antecedentes

- 02. Calificar/Evaluar
- 06. Conocimiento y fines
- 10. Coordinar
- 14. Implementar/Ejecutar
- 18. Archivo

- 03. Informe
- 07. Notificar al interesado
- 11. Opinión/Recomendación
- 15. Preparar respuesta
- 19. Ampliar

- 04. Proyectar resolución
- 08. Reformular
- 12. Consolidar
- 16. Visación
- 20. Seguimiento

047



MEMORÁNDUM INTERNO N° 2254 -201-FONDEPES/DIGENIPAA/AOEM

Asunto : Memo Interno N° 2740-2018-DIGENIPAA

Referencia : _____ Registro: 4777

Destino	Indicación	Destino	Indicación
Observaciones: <u>Asf. Alejandro Galvez</u>			

Atentamente:



Indicaciones:

- 0.1. Autorizado/Aprobado
- 0.2. Calificar/Evaluar
- 0.3. Informe
- 0.4. Proyectar resolución
- 0.5. Atención/Tramitación
- 0.6. Conocimiento y fines
- 0.7. Notificar al interesado
- 0.8. Reformular
- 0.9. Ayuda memoria
- 10. Coordinar
- 11. Opinión/Recomendación
- 12. Consolidar
- 13. Aclarar redacción
- 14. Implementar/Ejecutar
- 15. Preparar respuesta
- 16. Visación
- 17. Agregar a sus antecedentes
- 18. Archivo
- 19. Ampliar
- 20. Seguimiento

048

Lima, 18 de junio del 2018

CARTA N° 058-2018/. FONDEPES-AS32

Señores:

Fondo Nacional de Desarrollo Pesquero - FONDEPES
Av. Petit Thouars N°115 - Cercado de Lima
Lima.-

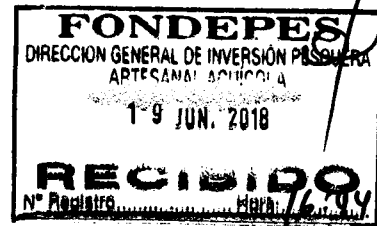

Atención : Arq. Alejandro Gálvez Hurtado.
Administrador de Contrato
Asunto : Valorización quincenal de obra N° 08
Del 16 al 30 de abril del 2018.
Ref. : (a) Carta N°072-2018-GG/CONSORCIO SAN JOSE
(b)Obra: Optimización de la sala de tareas
previas del desembarcadero Pesquero artesanal
de Puerto Pizarro, distrito de tumbes, provincia de
Tumbes, Región Tumbes"

De nuestra consideración:

Mediante la presente, tenemos el agrado de dirigirnos a ustedes, con la finalidad de hacer entrega en un (1) original y dos copias, de la Valorización Quincenal de Obra N° 08 del periodo del 16 al 30 de abril del 2018, de la obra en referencia.

Agradeciendo la atención a la presente y sin otro particular, hacemos propicia la ocasión para reiterarles los sentimientos de nuestra especial consideración.

Atentamente,

CONSORCIO MENDOZA & JSU

KATERINE D'ALVAREZ OLIVAR REYES
REPRESENTANTE LEGAL

FONDO NACIONAL DE DESARROLLO
PESQUERO

	
2731507	
N° DOC:	00004777-2018
CLAVE:	4947
USUARIO:	dgalindo
FECHA Y HORA:	19/06/2018 15:26:44
TELEFONO:	2097700
www.fondepes.gob.pe	



INFORME DE LA VALORIZACION QUINCENAL

A : Arq. Alejandro Galvez Hurtado
Coordinador de Obra.

Del : Ing. Lucy Vicente Bassilio
Jefe de Supervisión Externa

Asunto : Valorización Quincenal de Obra N°08
del periodo del 16 al 30 de Abril del 2018

Refer. : Obra: OPTIMIZACION DEL DESEMBARCADERO PESQUERO ARTESANAL
DE PUERTO PIZARRO, DISTRITO DE TUMBES, PROVINCIA DE TUMBES,
REGION TUMBES".

Fecha : Lima, 15 de Junio del 2018

Mediante la presente, tengo el agrado de dirigirnos a ustedes, con la finalidad de comunicar que el contratista ha presentado la Valorización Quincenal de Obra N°08 correspondiente al periodo 16 al 30 de Abril 2018.

A continuación se muestra el resumen de la presente Valorización:

A. VALORIZACION CONTRACTUAL (V)

ESTRUCTURA	0.00
ARQUITECTURA	0.00
INST. SANITARIAS	0.00
INST. ELECTRICAS	0.00

SUB - TOTAL S/. 0.00

AVANCE REAL DE OBRA ACUMULADO	50.61%
AVANCE RE-PROGRAMADO ACUMULADO	100.00%

B. REAJUSTE (s)

ESTRUCTURA	0.00
ARQUITECTURA	0.00
INST. SANITARIAS	0.00
INST. ELECTRICAS	0.00

SUB - TOTAL 0.00

MONTO DE LA VALORIZACION BRUTA (VB) S/. 0.00

LUCY VICENTE BASSILIO
ING. CIVIL - Reg. 50638



C. DEDUCCIONES	
De adelanto efectivo	0.00
De adelanto materiales	0.00
Total (C)	0.00
D. AMORTIZACIONES	
Amortización de Adelanto en Efectivo	0.00
Amortización de Adelanto de Materiales	0.00
Total (D)	0.00
MONTO DE LA VALORIZACION NETA (V.N)	S/. 0.00
Multa por Atraso de Obra (M)	0.00
E. MONTO A PAGAR AL CONTRATISTA SIN I.G.V.	
En Efectivo	0.00
En I.G.V. (18% VN)	0.00
MONTO TOTAL DE LA VALORIZACION CON I.G.V.	0.00
F. MONTO A PAGAR AL CONTRATISTA	S/. 0.00

CONCLUSIONES Y RECOMENDACIONES:

- En el presente periodo del 16 al 30 de Abril del 2018 la obra presenta un avance físico de 0.00% y un avance acumulado de 50.61%. Con avance acumulado programado de 100.00% del nuevo calendario. La obra se encuentra atrasada en 49.39%.
- A la fecha el contratista viene incumpliendo con los términos contractuales, por lo que todo atraso es de toda responsabilidad del contratista, tal situación podría ser causal de resolución del contrato conforme al artículo N°135 del RLCE.
- Aprobado la Ampliación de plazo N°03 por 6 DC mediante RSGN°049-2018-FONDEPES/SG, la nueva fecha de término de obra fue el 19 de marzo 2018 y el contratista a la fecha continua ejecutando la obra.
- La Valorización Quincenal de Obra N°08 correspondiente al periodo 16 al 30 de Abril 2018, es de s/. 0.00 inc. IG.V.
- Se recomienda a la Entidad realizar los pagos de las valorizaciones tramitadas, de tal manera el contratista ejecutor cuente con liquidez y cumplir con sus obligaciones al más breve tiempo.

Es todo lo que informo a usted para su conocimiento y fines

Atentamente,

LUCY VICENTE BASSILIO
Abg. CIVIL - Reg. 50539

CONSORCIO SAN JOSE

“AÑO DEL DIALOGO Y LA RECONCILIACION NACIONAL”

Lima, 09 de 06 de 2018

Carta N° 072-2018- GG/CONSORCIO SAN JOSE

Señores:
Supervisión
CONSORCIO MENDOZA & JSU
Presente. -

Referencia: Obra: “OPTIMIZACIÓN DE LA SALA DE TAREAS PREVIAS DEL DESEMBARCADERO PESQUERO ARTESANAL DE PUERTO PIZARRO, DISTRITO DE TUMBES, PROVINCIA DE TUMBES, REGIÓN TUMBES”,

Asunto: Valorización N° 08

De mí especial consideración:

Mediante el presente me dirijo a ustedes para hacer llegar mis más cordiales saludos y a su vez para presentar nuestra Valorización N° 08 de la obra en mención

Sin otro en particular, me suscribo de Ud. Cordialmente.

Atentamente,

CONSORCIO SAN JOSE
Betty E. Méndez Guispe
BETTY E. MÉNDEZ GUI SPE
REPRESENTANTE LEGAL

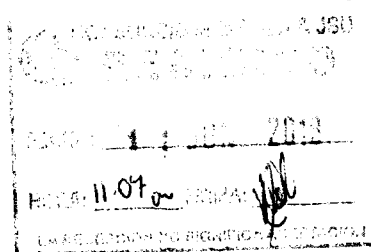

No adjunta Cd.

FICHA TECNICA DE LA OBRA

Obra	: "OPTIMIZACION DE LA SALA DE TAREAS PREVIAS DEL DESEMBARCADERO PESQUERO ARTESANAL DE PUERTO PIZARRO, DISTRITO DE TUMBES, PROVINCIA DE TUMBES, REGION TUMBES"
Ubicación	
Región	: Tumbes
Provincia	: Tumbes
Distrito	: Tumbes
Lugar	: Desembarcadero Pesquero Artesanal de Puerto Pizarro
Entidad	: FONOPES
Coordinador de Obra	: Arq. Alejandro Galvez Hurtado
Proceso de selección del Contratista	: A.S. N°0029-2017-FONDEPES; PRIMERA CONVOCATORIA
Contratista	: N°056-2017-FONDEPES
Sistema de Contratación	: PRECIOS UNITARIOS
Contrato de Ejecución de la obra	: N°057-2017-FONDEPES
Monto del Referencial, con IGV	: S/. 1'627,021.54
Monto del Contrato, con IGV	: S/. 1'607,074.41
Factor Referencial	: 0.98774009
Plazo de Ejecución según contrato	: 60 días calendarios
Entrega de terreno	: 12 de Enero del 2018
Inicio Contractual del Plazo de obra	: 13 de Enero del 2018
Termino Contractual del Plazo de obra	: 13 de Marzo del 2018
Adelanto Directo N°01	: No solicitado
Adelanto Materiales N°01	: Solicitado en Tramite
Supervisión de Obra	: CONSORCIO MENDOZA & JSU
Jefe de Supervisión	: Ing. Flor Angelica Guevara Bellodas
Proceso selección de Supervisión	: A.S. N°0032-2017-FONDEPES; PRIMERA CONVOCATORIA
Contrato de Supervisión	: N°057-2017-FONDEPES
Sistema de Contratación Supervisión	: SUMA ALZADA
Monto del contrato de Supervisión con IGV	: S/. 89,751.75
Plazo de Ejecución de la Prestación	: 60 Días Calendarios

 LUCIO VICENTE BASSILIO
 ING. CIVIL - Reg. 50538

CONSORCIO SAN JOSE

 BETTY E. MÉNDEZ QUISPE
 REPRESENTANTE LEGAL

3

VALORIZACION QUINCENAL DE OBRA N° 08
DEL 16 AL 30 DE ABRIL DEL 2018

MONTO A PAGAR AL CONTRATISTA

OBRA: OPTIMIZACION DEL DESEMBARCADERO PESQUERO ARTESANAL DE PUERTO PIZARRO , DISTRITO DE TUMBES ,
PROVINCIA DE TUMBES , REGION TUMBES

CLIENTE: FONDEPES

CONTRATISTA: CONSORCIO SAN JOSE

SUPERVISION: CONSORCIO MENDOZA & JSU

SIST. CONTRATISTA: PRECIOS UNITARIOS

MONTO CONTRATO: S/. 1'607,074.41 con IGV.

FECHA : DEL 16 AL 30 DE ABRIL DEL 2018

A. VALORIZACION CONTRACTUAL (V)

ESTRUCTURA	0.00
ARQUITECTURA	0.00
INST. SANITARIAS	0.00
INST. ELECTRICAS	0.00
SUB - TOTAL	S/. 0.00
AVANCE REAL DE OBRA ACUMULADO	50.61%
AVANCE RE-PROGRAMADO ACUMULADO	64.69%

B. REAJUSTE (s)

ESTRUCTURA	0.00
ARQUITECTURA	0.00
INST. SANITARIAS	0.00
INST. ELECTRICAS	0.00
SUB - TOTAL	0.00

MONTO DE LA VALORIZACION BRUTA (VB)

S/. 0.00

C. DEDUCCIONES

De adelanto efectivo	0.00
De adelanto materiales	0.00
Total (C)	0.00

D. AMORTIZACIONES

Amortización de Adelanto en Efectivo	0.00
Amortización de Adelanto de Materiales	0.00
Total (D)	0.00

MONTO DE LA VALORIZACION NETA (V.N)

S/. 0.00

Multa por Atraso de Obra (M)

0.00

E. MONTO A PAGAR AL CONTRATISTA SIN I.G.V.

En Efectivo	0.00
En I.G.V. (18% VN)	0.00

MONTO TOTAL DE LA VALORIZACION CON I.G.V.

0.00

F. MONTO A PAGAR AL CONTRATISTA

S/. 0.00

CONSORCIO SAN JOSE
[Firma]
BETTY E. MENDEZ QUISPE
REPRESENTANTE LEGAL

[Firma]
LUIS NICOLAS VICENTE BASSILIO
ING. CIVIL - Reg. 50936

VALORIZACION QUINCENAL DE OBRA N° 08

DEL 16 AL 30 DE ABRIL DEL 2018

Obra: OPTIMIZACION DEL DESEMBARCADERO PESQUERO ARTESANAL DE PUERTO PIZARRO, DISTRITO DE TUMBES, PROVINCIA DE TUMBES, REGION TUMBES

Ciente: FONDOPEP

Contratista: Consorcio San Jose

Supervision: Consorcio Mendoza & JSU

Sistema de Contratacion: Precios Unitarios

Monto del Contrato, con IGV: S/. 1'607,074.41

Fecha de inicio de obra: 13/01/2018

Fecha termino de obra: 13/03/2018

Plazo de Ejecucion obra: 60 dias calendarios

DESCRIPCION	MONTO CONTRATO Inicial (S/IGV)	VA. ACUMULA. ACTUAL	VALORIZACION ACTUAL	VA. ACUMULA. ACTUAL	% AVANCE	SALDO POR VALORIZAR
A: VALORIZACION CONTRACTUAL						
ESTRUCTURA	529,174.67	379,746.26	0.00	379,746.26	71.76%	149,428.41
ARQUITECTURA	456,323.12	51,229.90	0.00	51,229.90	11.23%	405,093.22
INST. SANITARIAS	306,455.11	247,334.52	0.00	247,334.52	80.71%	59,120.59
INST. ELECTRICAS	69,974.56	10,946.70	0.00	10,946.70	15.64%	59,027.86
TOTAL (A)	1,361,927.47	689,257.38	0.00	689,257.38	50.61%	672,670.09
AVANCE FISICO DE OBRA	100.00%	50.61%	0.00%	50.61%		49.39%
B: REAJUSTE						
ESTRUCTURA		303.00	0.00	303.00		
ARQUITECTURA		89.24	0.00	89.24		
INST. SANITARIAS		475.97	0.00	475.97		
INST. ELECTRICAS		0.00	0.00	0.00		
TOTAL (B)		868.21	0.00	868.21		
VALORIZACION BRUTA (VB=A+B)		690,125.59	0.00	690,125.59		
C: DEDUCCIONES						
DE ADELANTO DIRECTO		0.00	0.00	0.00		
DE ADELANTO MATERIALES		0.00	0.00	0.00		
TOTAL (C)		0.00	0.00	0.00		
D: AMORTIZACIONES						
AMORTIZACION DEL A. DIRECTO	0.00	0.00	0.00	0.00		0.00
AMORTIZACION DEL A. MATERIALES	321414.88	74,865.26	0.00	74,865.26		246,549.62
TOTAL (D)	321,414.88	74,865.26	0.00	74,865.26		246,549.62
VALORIZACION NETA (VN=VB-C-D)		615,260.33	0.00	615,260.33		
E: RETENCIONES						
MULTA POR ATRASO DE OBRA		0.00	0.00	0.00		
TOTAL(E)		0.00	0.00	0.00		
F: MONTO A PAGAR AL CONTRATISTA						
EN EFECTIVO (VN-E)	1,361,927.47	615,260.33	0.00	615,260.33		746,667.14
EN I.G.V. (18%*VN)	245,146.94	110,746.86	0.00	110,746.86		134,400.08
TOTAL (F)	1,607,074.41	726,007.19	0.00	726,007.19		881,067.22
TOTAL COMPROMISO A SOLICITAR			0.00			

CONSORCIO SAN JOSE

Betty E. Mendez Quispe
BETTY E. MENDEZ QUISPE
 REPRESENTANTE LEGAL

Luis Mendoza
 LUIS MENDOZA
 INGENIERO EN OBRA
 INGENIERO EN OBRA

RELACION DE VALORIZACIONES TRAMITADAS PARA PAGO
DEL 16 AL 30 DE ABRIL DEL 2018

Obra: OPTIMIZACION DEL DESEMBARCADERO PESQUERO ARTESANAL DE PUERTO PIZARRO, DISTRITO DE TUMBES, PROVINCIA DE TUMBES, REGION TUMBES

Ciente : FONDOPE
 Contratista: Consorcio San Jose
 Supervision: Consorcio Mendoza & JSU
 Sistema de Contratacion: Precios Unitarios
 Monto del Contrato, con IGV: S/. 1'607,074.41

Fecha de inicio de obra: 13/01/2018
 Fecha termino de obra: 13/03/2018
 Plazo de Ejecucion obra: 60 dias calendarios

N°	VALORIZACIONES		REAJUSTE AUTORIZADO	DEDUCCIONES POR ADELANTOS		VALORIZACION BRUTA VB = V + R - D	AMORTIZACION DE ADELANTOS		VALORIZACION NETA		
	FECHA	MONTO		DIRECTO	MATERIALES		DIRECTO	MATERIALES	EN EFECTIVO VN = VB - A	I.G.V.	TOTAL A PAGAR
		V	R	D	D		A				
1	15-Ene-18	52,400.55	104.80	0.00	0.00	52,505.35	0.00	0.00	52,505.35	9,450.96	
2	31-Ene-18	210,295.91	702.04	0.00	0.00	210,997.95	0.00	0.00	210,997.95	37,979.63	
3	15-Feb-18	30,104.30	61.37	0.00	0.00	30,165.67	0.00	0.00	30,165.67	5,429.82	
4	28-Feb-18	23,246.00	-733.01	0	0	22,512.99	0	0	22,512.99	4,052.34	
5	15-Mar-18	0	0	0	0	0	0	0	0	0	
6	31-Mar-18	373,210.62	1,115.68	0.00	0.00	374,326.30	0.00	74,865.26	299,461.04	53,902.99	
7	15-Abr-18	0.00	0.00	0.00	0.00	0.00	0.00	0.00	0.00	0.00	
8	30-Abr-18	0.00	0.00	0.00	0.00	0.00	0.00	0.00	0.00	0.00	
	TOTAL	689,257.38	1,250.88	0.00	0.00	690,508.26	0.00	74,865.26	615,643.00	110,815.74	726,458.74

CONSORCIO SAN JOSE

Betty E. Mendez Quispe
 BETTY E. MENDEZ QUISPE
 REPRESENTANTE LEGAL

Lucy Vicente Bassilio
 LUCY VICENTE BASSILIO
 ING. CIVIL - Reg. 50538

VALORIZACION QUINCENAL DE OBRA N° 08

DEL 16 AL 30 DE ABRIL DEL 2018

OBRAS: OPTIMIZACION DEL DESEMBARCADERO PESQUERO ARTESANAL DE PUERTO PIZARRO - DISTRITO DE TUMBES, PROVINCIA DE TUMBES, REGION TUMBES

Cliente: FONDOPES
 Contratista: Consorcio San Jose
 Supervisor: Consorcio Mendoza & JSU
 Sistema de Contratacion: Precios Unitarios
 Monto del Contrato, con IGV: S/ 1,807,074.41

Fecha de inicio de obra: 13/01/2016
 Fecha termino de obra: 13/03/2016
 Plazo de Ejecucion obra: 60 dias calendario

ITEM	DESCRIPCION	PRESUPUESTO CONTRACTUAL			VALORIZACION ACUMULADA ANTERIOR			VALORIZACION ACTUAL			VALORIZACION ACUMULADA ACTUAL			SALDO POR VALORIZAR			
		UND	METRADO	P.U.	METRADO	PARCIAL	%	METRADO	PARCIAL	%	METRADO	PARCIAL	%	METRADO	PARCIAL	%	
02.03.02	LOSAS DE PISO																
02.03.02.01	LOSAS DE PISO - CONCRETO 200 kg/m ²	m ²	126.46	563.97	71,281.71	61.98	34,936.27	49.01%	-	-	0.00%	61.98	34,936.27	49.01%	64.48	36,345.44	50.99%
02.03.02.02	LOSAS DE PISO - ENCOFRADO Y DEBENCOPRADO	m ²	89.82	41.16	3,686.83	43.83	1,791.78	49.01%	-	-	0.00%	43.83	1,791.78	49.01%	45.29	1,864.05	50.99%
02.03.02.03	LOSAS DE PISO - ACERO Fy=4200 kg/m ²	kg	3,273.38	4.36	14,271.94	1,804.33	6,994.90	49.01%	-	-	0.00%	1,804.33	6,994.90	49.01%	1,669.05	7,277.04	50.99%
02.03.03	COLUMNAS																
02.03.03.01	COLUMNAS - CONCRETO 200 kg/m ²	m ³	23.43	577.27	13,528.44	17.65	10,187.20	76.32%	-	-	0.00%	17.65	10,187.20	76.32%	5.78	3,338.24	24.68%
02.03.03.02	COLUMNAS - ENCOFRADO Y DEBENCOPRADO	m ²	288.28	69.92	17,273.74	242.93	14,586.07	84.27%	-	-	0.00%	242.93	14,586.07	84.27%	45.35	2,717.67	15.73%
02.03.03.03	COLUMNAS - ACERO Fy=4200 kg/m ²	kg	5,080.42	4.36	22,150.63	4,020.77	17,530.66	79.14%	-	-	0.00%	4,020.77	17,530.66	79.14%	1,059.65	4,620.07	20.86%
02.03.04	VIGAS																
02.03.04.01	VIGAS - CONCRETO 210 kg/m ²	m ³	13.04	591.01	7,706.77	10.01	5,916.01	76.76%	-	-	0.00%	10.01	5,916.01	76.76%	3.03	1,790.76	23.24%
02.03.04.02	VIGAS - ENCOFRADO Y DEBENCOPRADO	m ²	147.40	56.86	8,375.86	113.16	6,660.00	78.76%	-	-	0.00%	113.16	6,660.00	78.76%	34.25	2,015.96	23.24%
02.03.04.03	VIGAS - ACERO Fy=4200 kg/m ²	kg	2,220.25	4.36	9,680.29	1,704.35	7,430.86	76.76%	-	-	0.00%	1,704.35	7,430.86	76.76%	515.90	2,249.33	23.24%
02.03.05	LOSAS																
02.03.05.01	LOSA ALIGERADA - CONCRETO 210 kg/m ²	m ³	5.44	455.71	2,479.00	0.80	364.57	14.71%	-	-	0.00%	0.80	364.57	14.71%	4.64	2,114.49	85.29%
02.03.05.02	LOSA ALIGERADA - ENCOFRADO Y DEBENCOPRADO	m ²	63.64	49.96	3,179.45	9.36	467.57	14.71%	-	-	0.00%	9.36	467.57	14.71%	54.28	2,711.89	85.29%
02.03.05.03	LOSA ALIGERADA - ACERO Fy=4200 kg/m ²	kg	2,085.60	4.36	1,258.30	42.44	185.04	14.71%	-	-	0.00%	42.44	185.04	14.71%	246.16	1,073.25	85.29%
02.03.05.04	LOSA ALIGERADA - LABRILLO HUECO 10X30X30	und	530.00	3.46	1,844.40	77.94	271.24	14.71%	-	-	0.00%	77.94	271.24	14.71%	452.06	1,573.16	85.29%
02.03.06	CANALETAS																
02.03.06.01	CANALETAS - CONCRETO 200 kg/m ²	m ³	15.24	624.62	9,519.21	3.72	2,323.59	24.41%	-	-	0.00%	3.72	2,323.59	24.41%	11.52	7,195.62	75.59%
02.03.06.02	CANALETAS - ENCOFRADO Y DEBENCOPRADO	m ²	132.00	46.68	6,164.00	32.23	1,504.62	24.41%	-	-	0.00%	32.23	1,504.62	24.41%	99.82	4,659.47	75.59%
02.03.06.03	CANALETAS - ACERO Fy=4200 kg/m ²	kg	455.15	4.36	1,987.63	111.83	487.59	24.41%	-	-	0.00%	111.83	487.59	24.41%	346.32	1,509.95	75.59%
02.04	MANTENIMIENTO DE TECHOS DE TARIAS PREVIAS																
02.04.01	LIMPIEZA MANUAL CON ADITIVO REMOVEDOR DE OXIDO	m ²	103.46	34.67	3,586.96	-	-	0.00%	-	-	0.00%	-	-	0.00%	103.46	3,586.96	100.00%
02.04.02	PICADO MANUAL DE COLUMNAS	m ²	9.60	14.42	138.43	9.60	138.43	100.00%	-	-	0.00%	9.60	138.43	100.00%	-	-	0.00%
02.04.03	ENCAMIZADO DE COLUMNAS	m ²	9.60	341.90	3,278.40	-	-	0.00%	-	-	0.00%	-	-	0.00%	9.60	3,278.40	100.00%
02.04.04	REFORZAMIENTO DE CERCO PERIMETRICO	m ²	10.18	293.59	2,993.59	10.18	293.59	100.00%	-	-	0.00%	10.18	293.59	100.00%	-	-	0.00%
02.04.05	ESCARIFICADO Y LIMPIEZA DE SOBRECIMIENTO EXISTENTE	und	88.00	6.78	597.52	88.00	597.52	100.00%	-	-	0.00%	88.00	597.52	100.00%	-	-	0.00%
02.04.06	PERFORACION MANUAL L=300mm*4"	und	88.00	10.88	938.08	88.00	938.08	100.00%	-	-	0.00%	88.00	938.08	100.00%	-	-	0.00%
02.04.07	COLOCACION DE MORTERO ADHESIVO POR INYECCION L=300mm	und	10.18	78.00	794.85	10.18	794.85	100.00%	-	-	0.00%	10.18	794.85	100.00%	-	-	0.00%
02.04.08	COLOCACION DE ADITIVO CONCRETO NUEVO-ANTIGUO	m ²	10.18	78.00	794.85	10.18	794.85	100.00%	-	-	0.00%	10.18	794.85	100.00%	-	-	0.00%
COSTO DIRECTO					437,877.26		314,229.43		0.00		0.00		314,229.43			123,647.85	
GASTOS GENERALES		16.50%			67,670.96		49,706.86		0.00		0.00		49,706.86			19,165.42	
UTILIDADES		5.35%			23,426.49		16,911.27		0.00		0.00		16,911.27			6,616.16	
SUB TOTAL					529,174.67		379,746.28		0.00		0.00		379,746.28			149,428.43	
IGV		18%			95,251.44		68,354.33		0.00		0.00		68,354.33			26,897.12	
TOTAL SUB PRESUPUESTO DE OBRA					624,426.11		448,100.69		0.00		0.00		448,100.69			176,325.55	
PORCENTAJE DE AVANCE					100.00%		71.78%		0.00%		0.00%		71.78%			28.24%	

Lucy Vicente B
 LICENCIADA VICENTE BASSILIO
 ING. CIVIL - Reg. 50538

CONSORCIO SAN JOSE
Lucy Vicente B
BETTYE MENDEZ QUISPE
 REPRESENTANTE LEGAL

VALORIZACION QUINCENAL DE OBRA N° 08

DEL 16 AL 30 DE ABRIL DEL 2018

Fecha de inicio de obra: 13/01/2018
 Fecha término de obra: 13/03/2018
 Plazo de Ejecución obra: 60 días calendario

Obras: OPTIMIZACION DEL DESEMBARCADERO PESQUERO ARTESANAL DE PUERTO PIZARRO, DISTRITO DE TUMBES, PROVINCIA DE TUMBES, REGION TUMBES
 Cliente: FONDOPE
 Contratista: Consorcio San Jose
 Supervisión: Consorcio Mendoza & JSU
 Sistema de Contratación: Precios Unitarios
 Monto del Contrato, con IGV: S/ 1'807'074.41

ITEM	DESCRIPCION	PREBUDGETO CONTRACTUAL				VALORIZACION ACUMULADA ANTERIOR				VALORIZACION ACTUAL				VALORIZACION ACUMULADA ACTUAL				SALDO POR VALORIZAR			
		UND	METRADO	P.U.	PARCIAL	METRADO	PARCIAL	%	METRADO	PARCIAL	%	METRADO	PARCIAL	%	METRADO	PARCIAL	%	METRADO	PARCIAL	%	
																					METRADO
01.03.01	PLANEAMIENTO AMBIENTAL	m2	594.75	2.09	1,199.43	594.75	1,199.43	100.00%	594.75	1,199.43	100.00%	594.75	1,199.43	100.00%	594.75	1,199.43	100.00%	-	-	0.00%	
01.03.02	RIEGO DEL AREA DE TRABAJO	und	1.00	2,000.00	2,000.00	1.00	2,000.00	100.00%	1.00	2,000.00	100.00%	1.00	2,000.00	100.00%	1.00	2,000.00	100.00%	-	-	0.00%	
01.03.03	PLAN DE CONTINGENCIA	und	1.00	3,000.00	3,000.00	1.00	3,000.00	100.00%	1.00	3,000.00	100.00%	1.00	3,000.00	100.00%	1.00	3,000.00	100.00%	-	-	0.00%	
01.03.04	PLAN DE SEGURIMIENTO Y CONTROL	und	1.00	2,500.00	2,500.00	1.00	2,500.00	100.00%	1.00	2,500.00	100.00%	1.00	2,500.00	100.00%	1.00	2,500.00	100.00%	-	-	0.00%	
01.03.05	PLAN DE CIERRE Y ABANDONO	und	1.00	1,025.00	1,025.00	1.00	1,025.00	100.00%	1.00	1,025.00	100.00%	1.00	1,025.00	100.00%	1.00	1,025.00	100.00%	-	-	0.00%	
01.03.06	MEDIDAS DE CONCRETIZACION Y EDUCACION AMBIENTAL	und	4.00	200.00	800.00	4.00	800.00	100.00%	4.00	800.00	100.00%	4.00	800.00	100.00%	4.00	800.00	100.00%	-	-	0.00%	
01.03.08	CARTEL DE MANEJO AMBIENTAL DE 1.00 X 0.80m	und	4.00	300.00	1,200.00	4.00	1,200.00	100.00%	4.00	1,200.00	100.00%	4.00	1,200.00	100.00%	4.00	1,200.00	100.00%	-	-	0.00%	
01.03.07	SUMINISTRO E INSTALACION DE CONTENEDOR DE BASURA	und	4.00	300.00	1,200.00	4.00	1,200.00	100.00%	4.00	1,200.00	100.00%	4.00	1,200.00	100.00%	4.00	1,200.00	100.00%	-	-	0.00%	
02.01.01	EXCAVACIONES	m3	96.39	36.06	3,475.82	96.39	3,475.82	100.00%	96.39	3,475.82	100.00%	96.39	3,475.82	100.00%	96.39	3,475.82	100.00%	-	-	0.00%	
02.01.01.01	EXCAVACION DE ESTRUCTURAS PARA CIMENTACION	m3	96.39	36.06	3,475.82	96.39	3,475.82	100.00%	96.39	3,475.82	100.00%	96.39	3,475.82	100.00%	96.39	3,475.82	100.00%	-	-	0.00%	
02.01.02	CORTES	m3	132.92	5.30	704.48	132.92	704.48	100.00%	132.92	704.48	100.00%	132.92	704.48	100.00%	132.92	704.48	100.00%	-	-	0.00%	
02.01.02.01	CORTE MABIVO DE TERRENO A MAQUINA	m3	132.92	5.30	704.48	132.92	704.48	100.00%	132.92	704.48	100.00%	132.92	704.48	100.00%	132.92	704.48	100.00%	-	-	0.00%	
02.01.03.01	RELLENO COMPACTADO DE MATERIAL PRESTAMO BRSP.M.	m3	48.55	61.02	2,982.52	48.55	2,982.52	100.00%	48.55	2,982.52	100.00%	48.55	2,982.52	100.00%	48.55	2,982.52	100.00%	-	-	0.00%	
02.01.03.02	RELLENO COMPACTADO GARINADO E=0.20m PARA PISO	m2	397.74	14.83	5,898.48	397.74	5,898.48	100.00%	397.74	5,898.48	100.00%	397.74	5,898.48	100.00%	397.74	5,898.48	100.00%	-	-	0.00%	
02.01.04	NIVELACION INTERIOR Y APISOMADO	m2	653.05	3.35	2,184.25	653.05	2,184.25	100.00%	653.05	2,184.25	100.00%	653.05	2,184.25	100.00%	653.05	2,184.25	100.00%	-	-	0.00%	
02.01.04.01	NIVELACION INTERIOR Y APISOMADO PARA PISO	m2	653.05	3.35	2,184.25	653.05	2,184.25	100.00%	653.05	2,184.25	100.00%	653.05	2,184.25	100.00%	653.05	2,184.25	100.00%	-	-	0.00%	
02.01.04.02	NIVELACION Y COMPACTACION EN ARREAFONDO DE CIMENTACION	m2	95.88	4.85	474.81	95.88	474.81	100.00%	95.88	474.81	100.00%	95.88	474.81	100.00%	95.88	474.81	100.00%	-	-	0.00%	
02.01.05	ELIMINACION DE MATERIAL EXCEDENTE	m3	138.24	17.80	2,460.87	138.24	2,460.87	100.00%	138.24	2,460.87	100.00%	138.24	2,460.87	100.00%	138.24	2,460.87	100.00%	-	-	0.00%	
02.01.05.01	ACARRIO INTERNO, MATERIAL PROCEDENTE DE EXCAVACIONES	m3	138.24	17.80	2,460.87	138.24	2,460.87	100.00%	138.24	2,460.87	100.00%	138.24	2,460.87	100.00%	138.24	2,460.87	100.00%	-	-	0.00%	
02.01.05.02	ELIMINACION DE MATERIAL EXCEDENTE OMAQUINA	m3	138.24	19.73	2,727.48	138.24	2,727.48	100.00%	138.24	2,727.48	100.00%	138.24	2,727.48	100.00%	138.24	2,727.48	100.00%	-	-	0.00%	
02.02	SOLADO	m2	28.28	36.01	1,018.36	28.28	1,018.36	95.76%	27.08	975.15	95.76%	27.08	975.15	95.76%	27.08	975.15	95.76%	1.20	43.21	4.24%	
02.02.01.01	BOLADO PARA ZAPATAS E=0.10m, b=100kg/m2	m2	28.28	36.01	1,018.36	28.28	1,018.36	95.76%	27.08	975.15	95.76%	27.08	975.15	95.76%	27.08	975.15	95.76%	1.20	43.21	4.24%	
02.02.02	CIMENTOS CORRIDOS	m3	52.84	228.08	11,948.23	32.40	7,385.24	61.89%	32.40	7,385.24	61.89%	32.40	7,385.24	61.89%	32.40	7,385.24	61.89%	20.24	4,592.99	38.44%	
02.02.02.01	CIMENTOS CORRIDOS CONCRETO 1:10 + 30% P.O.	m2	178.11	57.26	10,202.14	137.65	7,884.36	77.28%	137.65	7,884.36	77.28%	137.65	7,884.36	77.28%	137.65	7,884.36	77.28%	40.46	2,317.78	22.72%	
02.02.02.02	ENCORFRADO Y DEBENCORFRADO DE CIMENTACION	m2	20.74	343.03	7,114.44	12.84	4,405.19	61.92%	12.84	4,405.19	61.92%	12.84	4,405.19	61.92%	12.84	4,405.19	61.92%	7.90	2,709.25	38.08%	
02.02.03	SOBRECIMENTOS	m2	242.91	42.74	10,381.97	157.00	6,710.35	64.83%	157.00	6,710.35	64.83%	157.00	6,710.35	64.83%	157.00	6,710.35	64.83%	85.91	3,671.62	35.37%	
02.02.03.01	SOBRECIMIENTO - CONCRETO 1:8 + 25% P.M.	m2	20.74	343.03	7,114.44	12.84	4,405.19	61.92%	12.84	4,405.19	61.92%	12.84	4,405.19	61.92%	12.84	4,405.19	61.92%	7.90	2,709.25	38.08%	
02.02.03.02	SOBRECIMIENTO - ENCORFRADO Y DEBENCORFRADO	m2	242.91	42.74	10,381.97	157.00	6,710.35	64.83%	157.00	6,710.35	64.83%	157.00	6,710.35	64.83%	157.00	6,710.35	64.83%	85.91	3,671.62	35.37%	
02.02.04	FALSO PISO	m2	60.93	35.39	2,186.31	2.93	103.69	4.81%	2.93	103.69	4.81%	2.93	103.69	4.81%	2.93	103.69	4.81%	58.00	2,082.62	95.19%	
02.02.04.01	FALSO PISO E=0.10m+140 kg/m2	m2	60.93	35.39	2,186.31	2.93	103.69	4.81%	2.93	103.69	4.81%	2.93	103.69	4.81%	2.93	103.69	4.81%	58.00	2,082.62	95.19%	
02.03	ZAPATAS	m3	15.04	524.15	7,883.37	6.82	3,574.77	45.35%	6.82	3,574.77	45.35%	6.82	3,574.77	45.35%	6.82	3,574.77	45.35%	8.22	4,308.60	54.65%	
02.03.01.01	ZAPATAS - CONCRETO 200 kg/m2	m3	15.04	524.15	7,883.37	6.82	3,574.77	45.35%	6.82	3,574.77	45.35%	6.82	3,574.77	45.35%	6.82	3,574.77	45.35%	8.22	4,308.60	54.65%	
02.03.01.02	ZAPATAS - ENCORFRADO Y DEBENCORFRADO	m2	51.80	41.16	2,123.86	25.57	1,052.47	49.59%	25.57	1,052.47	49.59%	25.57	1,052.47	49.59%	25.57	1,052.47	49.59%	26.03	1,071.39	50.45%	
02.03.01.03	ZAPATAS - CERO F=4200 kg/m2	kg	563.70	4.36	2,457.73	238.00	1,028.96	41.87%	238.00	1,028.96	41.87%	238.00	1,028.96	41.87%	238.00	1,028.96	41.87%	327.70	1,428.77	58.13%	

Lucy Melina Vicente Paschillo
 ING. CIVIL - Reg. 50053

CONSORCIO SAN JOSE
 BETTY E. MENDEZ GUISPE
 REPRESENTANTE LEGAL

VALORIZACION QUINCENAL DE OBRA N° 08

DEL 16 AL 30 DE ABRIL DEL 2018

Obra: OPTIMIZACION DEL DESEMBARCADERO PESQUERO ARTESANAL DE PUERTO PIZARRO, DISTRITO DE TUMBES, PROVINCIA DE TUMBES, REGION TUMBES

Chapa: FONDORES
 Contratista: Consorcio San Jose
 Supervision: Consorcio Mendoza & JSU
 Sistema de Contratacion: Precios Unitarios
 Monto del Contrato, con IGV: S/ 1'607.074.41

Fecha de Inicio de obra: 13/01/2016
 Fecha termino de obra: 13/03/2018
 Plazo de Ejecucion obra: 60 dias calendaris

ITEM	DESCRIPCION	PREBUDGETO CONTRACTUAL			VALORIZACION ACUMULADA ANTERIOR			VALORIZACION ACTUAL			VALORIZACION ACUMULADA ACTUAL			SALDO POR VALORIZAR		
		METRADO	P.U.	PARGAL	METRADO	PARGAL	%	METRADO	PARGAL	%	METRADO	PARGAL	%	METRADO	PARGAL	%
01.01.01	CONSTRUCCIONES PROVISIONALES															
01.01.01.01	ALMACEN, OFICINA Y CABETA DE GUARDIANIA	86.00	90.82	8.082.98	86.00	8.082.98	100.00%						86.00	8.082.98	100.00%	0.00%
01.01.01.02	BAÑOS QUIMICOS PARA EL PERSONAL	2.00	3,800.00	7,600.00	2.00	7,000.00	100.00%						2.00	7,000.00	100.00%	0.00%
01.01.01.03	CERCO DE MALLA RASHEL CON MADERA ROLLIZO	115.00	21.49	2,471.35	115.00	2,471.35	100.00%						115.00	2,471.35	100.00%	0.00%
01.01.01.04	CARTEL DE OBRA DE 2.40M X 3.60 M	1.00	1,441.51	1,441.51	1.00	1,441.51	100.00%						1.00	1,441.51	100.00%	0.00%
01.01.02	INSTALACIONES PROVISIONALES															
01.01.02.01	AGUA PARA LA CONSTRUCCION	2.00	1,000.00	2,000.00	2.00	2,000.00	100.00%						2.00	2,000.00	100.00%	0.00%
01.01.02.02	ENERGIA ELECTRICA PROVISIONAL	2.00	900.00	1,800.00	2.00	1,800.00	100.00%						2.00	1,800.00	100.00%	0.00%
01.01.03	REMOCCIONES															
01.01.03.01	DEMONTAJE DE COBERTURA METALICA	384.27	14.78	5,679.51	384.27	5,679.51	100.00%						384.27	5,679.51	100.00%	0.00%
01.01.03.02	DEMONTAJE DE PUERTAS	30.51	4.89	1,522.24	30.51	1,522.24	100.00%						30.51	1,522.24	100.00%	0.00%
01.01.03.03	DEMONTAJE DE VENTANAS	1.00	5.48	5.48	1.00	5.48	100.00%						1.00	5.48	100.00%	0.00%
01.01.03.04	RETIRO DE CARTA DE CONTROL	1.00	72.11	72.11	1.00	72.11	100.00%						1.00	72.11	100.00%	0.00%
01.01.03.05	DEMONTAJE DE CANALETA	120.19	3.16	378.80	120.19	378.80	100.00%						120.19	378.80	100.00%	0.00%
01.01.03.06	REUBICACION DE CAMARAS	2.00	598.37	1,196.74	2.00	1,196.74	100.00%						2.00	1,196.74	100.00%	0.00%
01.01.03.07	RETIRO DE PRODUCTOR DE HIELO	1.00	1,542.43	1,542.43	1.00	1,542.43	100.00%						1.00	1,542.43	100.00%	0.00%
01.01.04	DEMOLICIONES															
01.01.04.01	DEMOLICION DE CEMENTO Y SOBRECIMENTOS	26.35	168.98	4,399.92	26.35	4,399.92	100.00%						26.35	4,399.92	100.00%	0.00%
01.01.04.02	DEMOLICION DE MUROS DE ALBANELERIA, INC COLUMNAS Y VIGAS	11.30	142.70	1,612.51	11.30	1,612.51	100.00%						11.30	1,612.51	100.00%	0.00%
01.01.04.03	DEMOLICION DE TECHOS DE CONCRETO	0.90	142.70	128.43	0.90	128.43	100.00%						0.90	128.43	100.00%	0.00%
01.01.04.04	DEMOLICION DE POZAS DE CONCRETO	5.18	162.31	840.77	5.18	840.77	100.00%						5.18	840.77	100.00%	0.00%
01.01.04.05	DEMOLICION DE PAVIMENTO DE CONCRETO	118.44	182.31	18,737.07	118.44	18,737.07	100.00%						118.44	18,737.07	100.00%	0.00%
01.01.04.06	DEMOLICION DE CERCO DE CONCRETO TIPO UNI	80.90	16.74	1,273.37	80.90	1,273.37	100.00%						80.90	1,273.37	100.00%	0.00%
01.01.04.07	ELIMINACION DE DEMOLICIONES	233.74	25.26	5,901.94	233.74	5,901.94	100.00%						233.74	5,901.94	100.00%	0.00%
01.01.05	MOVILIZACION DE CAMPAMENTO, MAQUINARIAS Y HERRAMIENTAS															
01.01.05.01	TRANSPORTE DE EQUIPO Y MAQUINARIA	1.00	5,000.00	5,000.00	1.00	5,000.00	100.00%						1.00	5,000.00	100.00%	0.00%
01.01.05.02	FLUJE TERRESTRE	1.00	20,800.00	20,800.00	1.00	20,800.00	100.00%						1.00	20,800.00	100.00%	0.00%
01.01.06	TRAZOS, NIVELES Y REPLANTEO															
01.01.06.01	TRAZO, NIVELES Y REPLANTEO PRELIMINAR	554.75	2.19	1,214.90	554.75	1,214.90	100.00%						554.75	1,214.90	100.00%	0.00%
01.01.06.02	REPLANTEO DURANTE EL PROCESO	554.75	0.86	477.09	554.75	477.09	100.00%						554.75	477.09	100.00%	0.00%
01.01.07	RECURSOS EN CAJON															
01.02.01	ELABORACION, IMPRENTACION Y ADMINISTRACION DE PLAN DE SEGURIDAD Y SALUD EN EL TRABAJO	1.00	11,350.00	11,350.00	1.00	11,350.00	100.00%						1.00	11,350.00	100.00%	0.00%
01.02.02	EQUIPOS DE PROTECCION INDIVIDUAL	1.00	26,137.50	26,137.50	1.00	26,137.50	100.00%						1.00	26,137.50	100.00%	0.00%
01.02.03	EQUIPOS DE PROTECCION COLECTIVA	1.00	10,798.28	10,798.28	1.00	10,798.28	100.00%						1.00	10,798.28	100.00%	0.00%
01.02.04	SEÑALIZACION TEMPORAL DE SEGURIDAD	1.00	1,310.00	1,310.00	1.00	1,310.00	100.00%						1.00	1,310.00	100.00%	0.00%
01.02.05	RECURSOS PARA RESPUESTA ANTE EMERGENCIAS EN SEGURIDAD Y SALUD DURANTE EL TRABAJO	1.00	4,110.00	4,110.00	1.00	4,110.00	100.00%						1.00	4,110.00	100.00%	0.00%

CONSORCIO SAN JOSE
Lucy E. Mendez Quispe
BETTY E. MENDEZ QUISPE
 REPRESENTANTE LEGAL

Lucy E. Mendez Quispe
LUCY E. MENDEZ QUISPE
 INGENIERA CIVIL - Reg. 55338

VALORIZACION QUINCENAL DE OBRA N° 08

DEL 16 AL 30 DE ABRIL DEL 2016

Obr.: OPTIMIZACION DEL DESEMBARCADERO PESQUERO ARTESANAL DE PUERTO PIZARRO , DISTRITO DE TUMBES , PROVINCIA DE TUMBES , REGION TUMBES

Cliente: FONDOPES
 Contratista: Consorcio San Jose
 Supervision: Consorcio Mendoza & JSU
 Sistema de Contratacion: Precio Unitario
 Monto del Contrato: con IGV: S/. 1'907,074,41

Fecha de inicio de obra: 13/01/2016
 Fecha de termino de obra: 13/03/2016
 Plazo de Ejecucion de obra: 60 dias calendarios

ITEM	DESCRIPCION	PRESUPUESTO CONTRACTUAL			VALORIZACION ACUMULADA ANTERIOR			VALORIZACION ACTUAL			VALORIZACION ACUMULADA ACTUAL			SALDO POR VALORIZAR		
		UND	METRADO	P.U.	METRADO	PARCIAL	%	METRADO	PARCIAL	%	METRADO	PARCIAL	%	METRADO	PARCIAL	%
03.12.04	CORTINAS PVC DE BARRO INC. BARRA ALUMINIO	PZA	8,00	81,84	495,52	-	0,00%	-	-	0,00%	8,00	495,52	100,00%	8,00	495,52	100,00%
					42.391,31	4.997%										
					6.870,86	0,00%										
					2.287,94	0,00%										
					42.391,31	0,00%										
					6.870,86	0,00%										
					2.287,94	0,00%										
					42.391,31	0,00%										
					6.870,86	0,00%										
					2.287,94	0,00%										
					42.391,31	0,00%										
					6.870,86	0,00%										
					2.287,94	0,00%										
					42.391,31	0,00%										
					6.870,86	0,00%										
					2.287,94	0,00%										
					42.391,31	0,00%										
					6.870,86	0,00%										
					2.287,94	0,00%										
					42.391,31	0,00%										
					6.870,86	0,00%										
					2.287,94	0,00%										
					42.391,31	0,00%										
					6.870,86	0,00%										
					2.287,94	0,00%										
					42.391,31	0,00%										
					6.870,86	0,00%										
					2.287,94	0,00%										
					42.391,31	0,00%										
					6.870,86	0,00%										
					2.287,94	0,00%										
					42.391,31	0,00%										
					6.870,86	0,00%										
					2.287,94	0,00%										
					42.391,31	0,00%										
					6.870,86	0,00%										
					2.287,94	0,00%										
					42.391,31	0,00%										
					6.870,86	0,00%										
					2.287,94	0,00%										
					42.391,31	0,00%										
					6.870,86	0,00%										
					2.287,94	0,00%										
					42.391,31	0,00%										
					6.870,86	0,00%										
					2.287,94	0,00%										
					42.391,31	0,00%										
					6.870,86	0,00%										
					2.287,94	0,00%										
					42.391,31	0,00%										
					6.870,86	0,00%										
					2.287,94	0,00%										
					42.391,31	0,00%										
					6.870,86	0,00%										
					2.287,94	0,00%										
					42.391,31	0,00%										
					6.870,86	0,00%										
					2.287,94	0,00%										
					42.391,31	0,00%										
					6.870,86	0,00%										
					2.287,94	0,00%										
					42.391,31	0,00%										
					6.870,86	0,00%										
					2.287,94	0,00%										
					42.391,31	0,00%										
					6.870,86	0,00%										
					2.287,94	0,00%										
					42.391,31	0,00%										
					6.870,86	0,00%										
					2.287,94	0,00%										
					42.391,31	0,00%										
					6.870,86	0,00%										
					2.287,94	0,00%										
					42.391,31	0,00%										
					6.870,86	0,00%										
					2.287,94	0,00%										
					42.391,31	0,00%										
					6.870,86	0,00%										
					2.287,94	0,00%										
					42.391,31	0,00%										
					6.870,86	0,00%										
					2.287,94	0,00%										
					42.391,31	0,00%										
					6.870,86	0,00%										
					2.287,94	0,00%										
					42.391,31	0,00%										
					6.870,86	0,00%										
					2.287,94	0,00%										
					42.391,31	0,00%										
					6.870,86	0,00%										
					2.287,94	0,00%										
					42.391,31	0,00%										
					6.870,86	0,00%										
					2.287,94	0,00%										
					42.391,31	0,00%										
					6.870,86	0,00%										
					2.287,94	0,00%										
					42.391,31	0,00%										
					6.870,86	0,00%										
					2.287,94	0,00%										
					42.391,31	0,00%										
					6.870,86	0,00%										
					2.287,94	0,00%										
					42.391,31	0,00%										
					6.870,86	0,00%										
					2.287,94	0,00%										
					42.391,31	0,00%										
					6.870,86	0,00%										
					2.287,94	0,00%										
					42											

VALORIZACION QUINCENAL DE OBRA N° 08

DEL 18 AL 30 DE ABRIL DEL 2018

Obras: OPTIMIZACION DEL DESEMBARCADERO PESQUERO ARTESANAL DE PUERTO PIZARRO, DISTRITO DE TUMBES, PROVINCIA DE TUMBES - REGION TUMBES

Clientes: FONDOPES
 Contratista: Consorcio San Jose
 Supervision: Consorcio Mendoza & JSU
 Sistema de Contratacion: Precisa Unidades
 Monto del Contrato, con IGV: S/. 1.807.074,41

Fecha de inicio de obra: 13/01/2018
 Fecha de termino de obra: 13/03/2018
 Plazo de Ejecucion de obra: 60 dias calendario

ITEM	DESCRIPCION	PRESUPUESTO CONTRACTUAL		VALORIZACION ACUMULADA ANTERIOR		VALORIZACION ACTUAL		VALORIZACION ACUMULADA ACTUAL		SALDO POR VALORIZAR			
		UNID	METRADO	P.U.	METRADO	PARCIAL	%	METRADO	PARCIAL	%	METRADO	PARCIAL	%
03.06.01.01	VENTANA FIJA DE MALLA POLIPROPILENO O MARCO DE ALUMINIO	m2	32.22	128.81	-	-	0.00%	-	-	0.00%	32.22	4.079.37	100.00%
03.06.01.02	VENTANA CORREDEZA DE VIDRIO TEMPORIZADO 6mm O MARCO DE ALUMINIO	m2	29.27	244.10	-	-	0.00%	-	-	0.00%	29.27	7.146.56	100.00%
03.06.02	PUERTAS	unid	2.00	115.73.01	-	-	0.00%	-	-	0.00%	2.00	231.466.02	100.00%
03.06.02.01	MANTENIMIENTO DE PUERTAS METALICAS	m2	40.00	31.76	1.271.60	-	0.00%	-	-	0.00%	40.00	1.271.60	100.00%
03.06.02.04	FABRICACION Y MONTAJE DE PUERTAS METALICAS	kg	1.363.04	9.88	13.603.14	-	0.00%	-	-	0.00%	1.363.04	13.603.14	100.00%
03.06.03	DIVISIONES DE ALUMINIO	m2	14.08	157.87	2.222.81	-	0.00%	-	-	0.00%	14.08	2.222.81	100.00%
03.06.03.01	TABLERIA DE MELAMINE 16mm EN 88 HH	m	63.96	181.05	11.593.96	15.62	24.41%	15.62	2.827.55	24.41%	48.36	8.766.03	75.59%
03.06.04	ELEMENTOS METALICOS ESPECIALES	m	7.52	108.53	801.11	1.84	24.41%	1.84	195.55	24.41%	5.68	605.56	75.59%
03.06.04.01	REJILLA DE FIBRA DE VIDRIO EN CANALETAS A=0.30	m	4.20	16.77	78.83	-	0.00%	-	-	0.00%	4.20	78.83	100.00%
03.06.04.02	PERFIL T DE ALUMINIO PARA CAMBIO DE PISO	m	4.20	16.77	78.83	-	0.00%	-	-	0.00%	4.20	78.83	100.00%
03.06.04.03	PERFIL T DE ALUMINIO PARA CAMBIO DE PISO	m	4.20	16.77	78.83	-	0.00%	-	-	0.00%	4.20	78.83	100.00%
03.06.05	BIENES												
03.06.05.01	BISAGRAS	pza	18.00	29.62	533.16	-	0.00%	-	-	0.00%	18.00	533.16	100.00%
03.06.05.02	BISAGRA DE ACERO ALUMINIZADA PERADO DE 5/8" EN PUERTA	pza	12.00	25.72	308.64	-	0.00%	-	-	0.00%	12.00	308.64	100.00%
03.06.06	CERRADURA	pza	6.00	76.77	460.62	-	0.00%	-	-	0.00%	6.00	460.62	100.00%
03.06.06.01	CERRADURA TIPO PEGADO 3 OCUPE	pza	6.00	76.77	460.62	-	0.00%	-	-	0.00%	6.00	460.62	100.00%
03.06.06.02	CERRADO DE 3" ALUMINIO	pza	6.00	27.72	166.32	-	0.00%	-	-	0.00%	6.00	166.32	100.00%
03.06.07	ACCESORIOS DE CIERRE												
03.06.07.01	MANUA DE BRONCE 4" PARA PUERTAS	pza	6.00	32.72	196.32	-	0.00%	-	-	0.00%	6.00	196.32	100.00%
03.10	ESPEJOS												
03.10.01	ESPEJO EMPOTRADO COLOR PLATA 4mm	m2	7.05	194.31	1.369.89	-	0.00%	-	-	0.00%	7.05	1.369.89	100.00%
03.11	PINTURAS												
03.11.01	PINTURA DE CIELOS RASOS, VIGAS, COLUMNAS Y PAREDES	m2	63.64	18.16	1.155.70	-	0.00%	-	-	0.00%	63.64	1.155.70	100.00%
03.11.01.01	PINTURA EPOXICA EN CIELO RASO	m2	284.37	17.36	4.936.66	-	0.00%	-	-	0.00%	284.37	4.936.66	100.00%
03.11.01.02	PINTURA EPOXICA EN MUROS INTERIORES Y EXTERIORES	m2	108.36	17.36	1.881.13	24.00	22.15%	24.00	416.64	22.15%	84.36	1.464.49	77.85%
03.11.01.03	PINTURA EPOXICA EN VIGAS	m2	187.48	17.36	3.254.85	83.42	44.50%	83.42	1.448.21	44.50%	104.06	1.806.44	55.50%
03.11.01.04	PINTURA EPOXICA EN COLUMNAS	m2	81.10	17.36	1.407.90	-	0.00%	-	-	0.00%	81.10	1.407.90	100.00%
03.11.01.05	PINTURA EPOXICA EN MUROS DE CONCRETO	m2	328.02	14.44	4.738.61	-	0.00%	-	-	0.00%	328.02	4.738.61	100.00%
03.11.01.06	PINTURA EPOXICA EN PISOS	m2	103.46	46.07	4.786.40	-	0.00%	-	-	0.00%	103.46	4.786.40	100.00%
03.11.01.07	PINTURA EPOXICA EN ESTRUCTURA METALICA EN ALTURA	m2	430.53	6.85	2.949.13	430.53	100.00%	430.53	2.949.13	100.00%	-	-	0.00%
03.11.01.08	PINTURA LATEX 2 MANOS EN CERCO PERIMETRICO	m2	25.80	30.50	786.90	25.80	100.00%	25.80	786.90	100.00%	-	-	0.00%
03.11.02	PINTURA DE ESTRUCTURAS METALICAS												
03.11.02.01	PINTURA EPOXICA EN PUERTAS METALICAS INC. AHENADO	m2	7.41	360.46	2.671.16	-	0.00%	-	-	0.00%	7.41	2.671.16	100.00%
03.12.01	MUEBLE C.A. #10 cm ACABADO PULIDO	m	175.20	6.56	1.149.31	-	0.00%	-	-	0.00%	175.20	1.149.31	100.00%
03.12.02	PIEDRA DE DILATACION E=3mm CON BELLO ELASTOMERICO EN MUROS	m	80.00	6.80	528.00	-	0.00%	-	-	0.00%	80.00	528.00	100.00%

[Handwritten Signature]
 Consorcio San Jose
 Representante Legal

CONSORCIO SAN JOSE
 BETTY E. MENDEZ QUINTANA
 REPRESENTANTE LEGAL

VALORIZACION QUINCENAL DE OBRA N° 08

DEL 16 AL 30 DE ABRIL DEL 2016

OBRA: OPTIMIZACION DEL DESEMBARCADERO PESQUERO ARTESANAL DE PUERTO PIZARRO, DISTRITO DE TUMBES, PROVINCIA DE TUMBES, REGION TUMBES

Cliente: FONDOPIES
 Contratista: Consorcio San Jose
 Supervision: Consorcio Mendoza & JSU
 Sistema de Contratacion: Precisa Unitarios
 Monto del Contrato, con IGV: S/ 1'807.074,41

Fecha de inicio de obra: 13/01/2016
 Fecha de termino de obra: 13/03/2016
 Plazo de Ejecucion de obra: 60 dias calendario

ITEM	DESCRIPCION	PRESUPUESTO CONTRACTUAL		VALORIZACION ACUMULADA ANTERIOR		VALORIZACION ACTUAL		VALORIZACION ACUMULADA ACTUAL		SALDO POR VALORIZAR			
		UND	METRADO	P.U.	PARCIAL	METRADO	PARCIAL	%	METRADO	PARCIAL	METRADO	PARCIAL	%
03.01.01	MUROS DE LADRILLO (X 1.5 cm)	m2	361.84	74.91	27,105.43	246.44	18,480.82	68.11%	246.44	18,480.82	115.40	8,644.81	31.98%
03.01.02	ACERO F=420 kg/m2 REF MUROS	kg	103.50	4.36	451.28	-	-	0.00%	-	-	103.50	451.26	100.00%
03.02.01	TARRAJEO RAYADO PRIMARIO, MORTERO C/A 1:8	m2	128.04	22.50	2,813.40	23.96	530.10	18.84%	23.96	530.10	101.48	2,283.30	81.16%
03.02.02	TARRAJEO EN MUROS DE ALBAÑILERIA INTERIORES Y EXTERIORES EJEC. MEZCLA 1:3	m2	588.63	25.66	15,380.85	301.75	7,742.91	50.41%	301.75	7,742.91	296.88	7,617.94	49.59%
03.02.03	TARRAJEO EN MUROS DE CONCRETO	m2	107.47	26.66	2,877.88	-	-	0.00%	-	-	107.47	2,877.68	100.00%
03.02.04	TARRAJEO DE COLUMNAS	m2	238.35	37.56	8,952.43	83.42	3,133.35	35.00%	83.42	3,133.35	154.93	5,819.08	65.00%
03.02.06	TARRAJEO DE VIGAS	m2	147.40	55.62	8,198.36	24.00	1,334.88	16.28%	24.00	1,334.88	123.40	6,863.51	83.72%
03.02.08	BRUÑAS SEGUN DETALLE (x 1 cm)	m	138.12	12.83	1,785.89	15.00	193.95	10.86%	15.00	193.95	123.12	1,591.94	89.14%
03.02.09	ACABADO DE CEMENTO PULIDO EN CANALETAS	m2	37.60	30.06	1,130.26	8.18	275.90	24.41%	8.18	275.90	28.42	854.36	75.59%
03.02.09	ACABADO DE CEMENTO PULIDO EN PISOS	m2	588.64	18.37	10,780.25	4.60	84.50	0.78%	4.60	84.50	582.24	10,695.75	99.22%
03.03.01	CIELO RASO CON MEZCLA C/A 1:8	m2	63.64	48.07	2,931.89	4.80	211.82	7.23%	4.80	211.82	59.04	2,719.97	92.77%
03.04.01	CONTRAPIEDRO DE 40 mm	m2	45.76	30.86	1,412.15	4.80	141.96	10.05%	4.80	141.96	41.16	1,270.20	89.95%
03.04.02	PISOS	m2	18.02	57.27	917.47	-	-	0.00%	-	-	18.02	917.47	100.00%
03.04.02.01	PISO CERAMICO 20x40 ANTIBLUZANTE - ALTO TRAFICO	m2	18.76	35.54	672.38	4.80	164.86	24.52%	4.80	164.86	14.16	507.49	75.48%
03.04.02.02	VEREDA DE CONCRETO F=260 kg/m2 En 16mm PULIDO Y BRUÑADO INC. ANODIZADO	m2	8.82	93.94	809.76	8.21	771.25	95.24%	8.21	771.25	0.41	38.52	4.78%
03.05.01	ZOCALOS	m2	125.04	61.80	7,702.46	-	-	0.00%	-	-	125.04	7,702.46	100.00%
03.05.02	CONTRAZOCALOS	m	20.49	42.30	1,247.43	-	-	0.00%	-	-	20.49	1,247.43	100.00%
03.06.01	COBERTURAS	m2	409.32	67.34	25,465.60	-	-	0.00%	-	-	409.32	25,465.60	100.00%
03.06.02	COBERTURA DE LADRILLO PASTELERO 30x40x30mm MEZCLA C/A 1:3	m2	83.09	103.30	8,563.20	-	-	0.00%	-	-	83.09	8,563.20	100.00%
03.06.03	FALSO TECHO	m2	404.08	112.54	45,475.16	-	-	0.00%	-	-	404.08	45,475.16	100.00%
03.07.01	PUERTAS	m2	10.71	304.71	3,263.44	-	-	0.00%	-	-	10.71	3,263.44	100.00%
03.07.01.02	PUERTA CONTRALACADA CARMO DE MADERA 4x2	m2	7.56	228.65	1,730.86	-	-	0.00%	-	-	7.56	1,730.86	100.00%
03.08.01	VENTANAS	m2	-	-	-	-	-	-	-	-	-	-	-

CONSORCIO SAN JOSE
 LUCY VENTURA BASSILIO
 INGENIERA DE ARQUITECTURA
 REPRESENTANTE LEGAL

VALORIZACION QUINCENAL DE OBRA Nº 08

DEL 16 AL 30 DE ABRIL DEL 2018

Obra: OPTIMIZACION DEL DESEMBARCADERO PESQUERO ARTESANAL DE PUERTO PIZARRO, DISTRITO DE TUMBES, PROVINCIA DE TUMBES, REGION TUMBES

Cliete: FONDOPES

Contratista: Consorcio San Jose

Supervisión: Consorcio Mendoza & JSU

Sistema de Contratación: Precios Unitarios

Monto del Contrato, con IGV: S/. 1'607,074.41

Fecha de inicio de obra: 13/01/2018
 Fecha de término de obra: 13/03/2018
 Plazo de Ejecución de obra 60 días calendario

ITEM	DESCRIPCION	PRESUPUESTO CONTRACTUAL				VALORIZACION ACUMULADA ANTERIOR				VALORIZACION ACUMULADA ACTUAL				SALDO POR VALORIZAR		
		UND	METRADO	P.U.	PARCIAL	METRADO	PARCIAL	%	METRADO	PARCIAL	%	METRADO	PARCIAL	%	METRADO	PARCIAL
04.06.07.01	PLANTA DE TRATAMIENTO DE DESAGUE INDUSTRIAL INCLUIDO ACCESORIOS	gib	1.00	190,000.00	190,000.00	1.00	190,000.00	100.00%	0.00	0.00	0.00%	1.00	190,000.00	100.00%	48,920.67	0.00%
	COSTO DIRECTO			263,683.06	263,683.06		263,683.06		0.00	0.00			263,683.06		7,592.70	
	GASTOS GENERALES	16.50%		38,306.37	38,306.37		38,306.37		0.00	0.00			38,306.37		2,517.26	
	UTILIDADES	5.35%		13,688.69	13,688.69		13,688.69		0.00	0.00			13,688.69			
	SUB TOTAL			306,488.11	306,488.11		306,488.11		0.00	0.00			306,488.11		59,120.63	
	IGV	18%		55,161.92	55,161.92		55,161.92		0.00	0.00			55,161.92		10,841.71	
	TOTAL SUB PRESUPUESTO DE OBRA			361,617.03	361,617.03		361,617.03		0.00	0.00			361,617.03		69,762.34	
	PORCENTAJE DE AVANCE			100.00%	100.00%		80.71%		0.00%	0.00%			80.71%		19.29%	

CONSORCIO SAN JOSE
 LUCY ROSA VICENTE BASSILIO
 REPRESENTANTE LEGAL

Lucy Rosal Vicente Bassilio
 LUCY ROSA VICENTE BASSILIO
 INO. CIVIL - Reg. 50538

VALORIZACION QUINCENAL DE OBRA Nº 08

DEL 16 AL 30 DE ABRIL DEL 2018

OBRA: OPTIMIZACION DEL DESEMBARCADERO PESQUERO ARTESANAL DE PUERTO PIZARRO, DISTRITO DE TUMBES, PROVINCIA DE TUMBES, REGION TUMBES
 Cliente: FONDOPES
 Contratista: Consorcio San Jose
 Supervision: Consorcio Mendoza & JSU
 Sistema de Contratacion: Precios Unitarios
 Monto del Contrato, con IGV: S/ 1'607,074.41

Fecha de inicio de obra: 13/01/2018
 Fecha de termino de obra: 13/03/2018
 Plazo de Ejecucion de obra: 60 dias calendarios

ITEM	DESCRIPCION	PRESUPUESTO CONTRACTUAL				VALORIZACION ACUMULADA ANTERIOR				VALORIZACION ACUMULADA ACTUAL				SALDO POR VALORIZAR			
		UND	METRADO	P.U.	PARCIAL	METRADO	PARCIAL	%	METRADO	PARCIAL	%	METRADO	PARCIAL	%	METRADO	PARCIAL	%
04.06.04.07	CODO PVC S&P DE 90° X 2"	und	16.00	21.02	336.32	-	-	0.00%	-	-	0.00%	-	-	0.00%	16.00	336.32	100.00%
04.06.04.08	TEE SANITARIA PVC S&P 2"	und	3.00	20.92	62.76	-	-	0.00%	-	-	0.00%	-	-	0.00%	3.00	62.76	100.00%
04.06.05	ADITAMENTOS VARIOS																
04.06.06.01	SUMIDERO DE BRONCE 2" PROVISION Y COLOCACION	und	10.00	59.00	590.00	-	-	0.00%	-	-	0.00%	-	-	0.00%	10.00	590.00	100.00%
04.06.06.02	REGISTRO DE BRONCE 2" PROVISION Y COLOCACION	und	3.00	66.50	199.50	-	-	0.00%	-	-	0.00%	-	-	0.00%	3.00	199.50	100.00%
04.06.06.03	REGISTRO DE BRONCE 4" PROVISION Y COLOCACION	und	5.00	67.81	339.05	-	-	0.00%	-	-	0.00%	-	-	0.00%	5.00	339.05	100.00%
04.06.06.04	BOMBERO DE VENTILACION 2" PVC S&P	und	9.00	44.33	398.97	-	-	0.00%	-	-	0.00%	-	-	0.00%	9.00	398.97	100.00%
04.06.06	CAMARA DE INSPECCION																
04.06.06.01.01	CAJA DE REGISTRO DE 12" X 24" CON TAPA DE CONCRETO	und	3.00	236.24	708.72	3.00	708.72	100.00%	-	-	0.00%	3.00	708.72	100.00%	-	-	0.00%
04.06.06.01.02	CAJA DE REGISTRO DE 24" X 24" CON TAPA DE CONCRETO	und	4.00	287.02	1,148.08	4.00	1,148.08	100.00%	-	-	0.00%	4.00	1,148.08	100.00%	-	-	0.00%
04.06.07	EMPALMES Y PRUEBAS HIDRAULICAS																
04.06.07.01	PRUEBA HIDRAULICA DE ESCORRIENTA DE TUB. DESAGUE	m	107.38	1.71	183.62	-	-	0.00%	-	-	0.00%	-	-	0.00%	107.38	183.62	100.00%
04.06.08	IMPALMES Y PRUEBAS HIDRAULICAS																
04.06.08.01	SAIDA DE DESAGUE INDUSTRIAL Y VENTILACION	p/p	14.00	54.53	763.42	-	-	0.00%	-	-	0.00%	-	-	0.00%	14.00	763.42	100.00%
04.06.08.02	REDES DE DESAGUE	m	44.30	11.92	528.06	-	-	0.00%	-	-	0.00%	-	-	0.00%	44.30	528.06	100.00%
04.06.08.02.01	RED DE DESAGUE DE TUBERIA DE PVC - SAL. Ø DE 2"	m	3.88	12.01	46.60	3.88	46.60	100.00%	-	-	0.00%	3.88	46.60	100.00%	-	-	0.00%
04.06.08.02.02	RED DE DESAGUE DE TUBERIA DE PVC - SAL. Ø DE 4"	m	3.88	12.01	46.60	3.88	46.60	100.00%	-	-	0.00%	3.88	46.60	100.00%	-	-	0.00%
04.06.08.03	REDES COLECTORAS																
04.06.08.03.01.01	EXCAVACION Y PICADO DE ZANJA PARA TUBERIA	m3	4.71	31.52	148.46	4.71	148.46	100.00%	-	-	0.00%	4.71	148.46	100.00%	-	-	0.00%
04.06.08.03.01.02	REFINE Y NIVELACION P/TUBERIA	m	20.92	1.47	30.75	20.92	30.75	100.00%	-	-	0.00%	20.92	30.75	100.00%	-	-	0.00%
04.06.08.03.01.03	CAMA DE APOYO (E=0.10 m)	m	20.92	4.65	97.28	20.92	97.28	100.00%	-	-	0.00%	20.92	97.28	100.00%	-	-	0.00%
04.06.08.03.01.04	RELLENO Y COMPACTACION CON EQUIPO Y MAT. PROPIO	m	20.92	18.21	380.95	20.92	380.95	100.00%	-	-	0.00%	20.92	380.95	100.00%	-	-	0.00%
04.06.08.03.01.05	ELIMINACION DE MATERIAL EXCEDENTE	m3	4.90	19.75	96.88	4.90	96.88	100.00%	-	-	0.00%	4.90	96.88	100.00%	-	-	0.00%
04.06.08.03.02.01	RED COLECTORA CON TUBERIA DE PVC S&P Ø DE 4"	m	20.92	12.01	251.25	20.92	251.25	100.00%	-	-	0.00%	20.92	251.25	100.00%	-	-	0.00%
04.06.08.04	ACCESORIOS																
04.06.08.04.01	CODO PVC S&P DE 45° X 2"	und	12.00	19.87	238.44	-	-	0.00%	-	-	0.00%	-	-	0.00%	12.00	238.44	100.00%
04.06.08.04.02	CODO PVC S&P DE 45° X 4"	und	2.00	19.38	38.76	2.00	38.76	100.00%	-	-	0.00%	2.00	38.76	100.00%	-	-	0.00%
04.06.08.04.03	TEE SANITARIA PVC S&P 2"	und	2.00	20.92	41.84	-	-	0.00%	-	-	0.00%	-	-	0.00%	2.00	41.84	100.00%
04.06.08.05	CAMARA DE INSPECCION																
04.06.08.05.01.01	CAJA DE REGISTRO DE 24" X 24" CON TAPA DE CONCRETO	und	6.00	287.02	1,722.12	6.00	1,722.12	100.00%	-	-	0.00%	6.00	1,722.12	100.00%	-	-	0.00%
04.06.08.06	EMPALMES Y PRUEBAS HIDRAULICAS																
04.06.08.06.01	PRUEBA HIDRAULICA DE ESCORRIENTA DE TUB. DESAGUE	m	69.10	1.71	118.16	69.10	118.16	100.00%	-	-	0.00%	69.10	118.16	100.00%	-	-	0.00%
04.06.07	PLANTA DE TRATAMIENTO																

[Firma]
 ING. CIVIL - RCU 5653

CONSORCIO SAN JOSE
 BETTY E. MENDEZ QUIROPE
 REPRESENTANTE LEGAL

VALORIZACION QUINCENAL DE OBRA Nº 08

DEL 16 AL 30 DE ABRIL DEL 2018

Obra: OPTIMIZACION DEL DESEMBARCADERO PESQUERO ARTESANAL DE PUERTO PIZARRO, DISTRITO DE TUMBES, PROVINCIA DE TUMBES, REGION TUMBES

Cliente: FONDOPE
 Contratista: Consorcio San José
 Supervisión: Consorcio Mendoza & JSU
 Sistema de Contratación: Precios Unitarios
 Monto del Contrato, con IGV: S/. 1'907,074.41

Fecha de inicio de obra: 13/01/2018
 Fecha de término de obra: 13/03/2018
 Plazo de Ejecución de obra 60 días calendario

ITEM	DESCRIPCION	PRESUPUESTO CONTRACTUAL			VALORIZACION ACUMULADA ANTERIOR			VALORIZACION ACUMULADA ACTUAL			SALDO POR VALORIZAR			
		UNID	METRADO	P.U.	PARCIAL	METRADO	PARCIAL	%	METRADO	PARCIAL	%	METRADO	PARCIAL	%
04.04.03	CAMARA DE INSPECCION													
04.04.03.01.01	CAMA DE 300 X 300 X 150 mm C/CAJA DE REG. PREFAB. 0.80M x 0.75M C/ JARRA LOGGAREO REFORZADO PROTECCION DE VALVULA	und	1.00	140.49	140.49	-	0.00%	-	-	0.00%	-	-	140.49	100.00%
04.04.04	ESTRUCTURA DISIPADORA DE ENERGIA	und	1.00	600.00	600.00	-	0.00%	-	-	0.00%	-	-	600.00	100.00%
04.04.04.01	ESTRUCTURA DISIPADORA DE ENERGIA													
04.04.05	EMPALMES Y PRUEBAS HIDRAULICAS	m	9.97	11.76	11.76	-	0.00%	-	-	0.00%	-	-	11.76	100.00%
04.04.06.01	PRUEBA HIDRAULICA DE ESCORRENTIA EN RED PLUVIAL													
04.04.06	ACCESORIOS													
04.04.06.01	VALVULA CHECK BR. CIERRE RAPIDO AMORTIGUADO CON GUARIZACION CHECK. DIB. EN ENERGIA	und	1.00	958.51	958.51	-	0.00%	-	-	0.00%	-	-	958.51	100.00%
04.04.06.02	CODO PVC BAP DE 4" X 4"	und	1.00	36.25	36.25	-	0.00%	-	-	0.00%	-	-	36.25	100.00%
04.04.06.03	CAJA PIVALVALAS 0.5MX0.80M, H=0.40M	und	1.00	446.54	446.54	-	0.00%	-	-	0.00%	-	-	446.54	100.00%
04.04.06.04	CODO PVC BAP DE 3"	und	4.00	28.35	113.40	-	0.00%	-	-	0.00%	-	-	113.40	100.00%
04.04.06.05	CODO PVC BAP DE 4" X 3"	und	2.00	28.35	56.70	-	0.00%	-	-	0.00%	-	-	56.70	100.00%
04.05	REDES DE DESAGUE													
04.05.01	SALIDA DE DESAGUE Y VENTILACION	pto	23.00	54.53	1,254.19	-	0.00%	-	-	0.00%	-	-	1,254.19	100.00%
04.05.01.01	SALIDA DE DESAGUE EN PVC SAL Ø DE 2"	pto	6.00	56.10	336.60	-	0.00%	-	-	0.00%	-	-	336.60	100.00%
04.05.01.02	SALIDA DE DESAGUE EN PVC SAL Ø DE 4"	pto	9.00	69.49	625.41	-	0.00%	-	-	0.00%	-	-	625.41	100.00%
04.05.01.03	SALIDA DE VENTILACION EN PVC SAL Ø DE 2"													
04.05.02	REDES DE DESAGUE													
04.05.02.01	RED DE DESAGUE DE TUBERIA DE PVC - SAL Ø DE 2"	m	35.94	11.92	428.40	-	0.00%	-	-	0.00%	-	-	428.40	100.00%
04.05.02.02	RED DE DESAGUE DE TUBERIA DE PVC - SAL Ø DE 4"	m	30.42	12.01	365.34	-	0.00%	-	-	0.00%	-	-	365.34	100.00%
04.05.02.03	MONTE Y VENTILACION CON TUBERIA PVC - SAL Ø DE 2"	m	36.15	14.24	514.78	-	0.00%	-	-	0.00%	-	-	514.78	100.00%
04.05.03	REDES COLECTORAS													
04.05.03.01.01	EXCAVACION Y PICADO DE ZANJA PARA TUBERIA	m3	18.56	31.52	585.01	18.56	100.00%	585.01	18.56	100.00%	585.01	18.56	100.00%	
04.05.03.01.02	REFINIR Y NIVELACION PTUBERIA	m	42.82	1.47	62.95	42.82	100.00%	62.95	42.82	100.00%	62.95	42.82	100.00%	
04.05.03.01.03	CAMA DE APOYO (E=16,10 m)	m	42.82	4.66	199.11	42.82	100.00%	199.11	42.82	100.00%	199.11	42.82	100.00%	
04.05.03.01.04	RELLENO Y COMPACTACION CON EQUIPO Y MAT. PROPIO	m	42.82	18.21	779.76	42.82	100.00%	779.76	42.82	100.00%	779.76	42.82	100.00%	
04.05.03.01.05	ELIMINACION DE MATERIAL EXCEDENTE	m3	19.30	19.73	380.79	19.30	100.00%	380.79	19.30	100.00%	380.79	19.30	100.00%	
04.05.03.02.01	RED COLECTORA CON TUBERIA DE PVC BAP Ø DE 4"	m	42.82	12.01	514.27	42.82	100.00%	514.27	42.82	100.00%	514.27	42.82	100.00%	
04.05.04	ACCESORIOS													
04.05.04.01	YEE PVC BAP DE 2" X 2"	und	19.00	2.12	40.28	-	0.00%	-	-	0.00%	-	-	40.28	100.00%
04.05.04.02	YEE PVC BAP DE 4"x4"	und	3.00	34.47	103.41	-	0.00%	-	-	0.00%	-	-	103.41	100.00%
04.05.04.03	YEE PVC BAP DE 4"x2"	und	8.00	34.17	273.36	-	0.00%	-	-	0.00%	-	-	273.36	100.00%
04.05.04.04	YEE DOBLE PVC BAP DE 4"x4"	und	2.00	36.49	72.98	-	0.00%	-	-	0.00%	-	-	72.98	100.00%
04.05.04.05	CODO PVC BAP DE 4" X 2"	und	14.00	16.67	233.38	-	0.00%	-	-	0.00%	-	-	233.38	100.00%
04.05.04.06	CODO PVC BAP DE 4" X 4"	und	10.00	19.38	193.80	-	0.00%	-	-	0.00%	-	-	193.80	100.00%

Lucy Vianta B
 ING. CIVIL - Reg. 50030

CONSORCIO SAN JOSÉ
 BETTYE MENDOZA QUISEPÉ
 REPRESENTANTE LEGAL

VALORIZACION QUINCENAL DE OBRA Nº 08

DEL 16 AL 30 DE ABRIL DEL 2018

Obra: OPTIMIZACION DEL DESMARRADERO PESQUERO ARTESANAL DE PUERTO PIZARRO, DISTRITO DE TUMBES, PROVINCIA DE TUMBES, REGION TUMBES

Cliente: FONDOPES
 Contratista: Consorcio San Jose
 Supervisor: Consorcio Mendoza & JSU
 Sistema de Contratacion: Precios Unitarios
 Monto del Contrato, con (GV): S/. 1'907,074.41

Fecha de inicio de obra: 13/01/2018
 Fecha de termino de obra: 13/03/2018
 Plazo de Ejecucion de obra 60 dias calendarios

ITEM	DESCRIPCION	PRESUPUESTO CONTRACTUAL				VALORIZACION ACUMULADA ANTERIOR				VALORIZACION ACUMULADA ACTUAL				SALDO POR VALORIZAR			
		UND	METRADO	P.U.	PARCIAL	METRADO	PARCIAL	%	METRADO	PARCIAL	%	METRADO	PARCIAL	%	METRADO	PARCIAL	%
04.03.04	ACCESORIOS DE REDES DE AGUA SALADA																
04.03.04.01	CODO PVC SP 3/4"	und	30.00	10.07	302.10	8.00	80.56	26.87%	8.00	80.56	26.87%	0.00%	8.00	80.56	22.00	221.54	73.33%
04.03.04.02	CODO PVC SP 1"	und	4.00	10.95	43.80	1.00	10.95	25.00%	1.00	10.95	25.00%	0.00%	1.00	10.95	3.00	32.85	75.00%
04.03.04.03	CODO PVC SP 1 1/2"	und	35.00	11.98	418.25	9.00	107.65	25.71%	9.00	107.65	25.71%	0.00%	9.00	107.65	26.00	310.70	74.29%
04.03.04.04	TEE PVC SP 3/4"	und	8.00	9.01	72.08	2.00	18.02	33.33%	2.00	18.02	33.33%	0.00%	2.00	18.02	4.00	36.04	66.67%
04.03.04.05	TEE PVC SP 1"	und	4.00	10.01	40.04	1.00	10.01	25.00%	1.00	10.01	25.00%	0.00%	1.00	10.01	3.00	30.03	75.00%
04.03.04.06	TEE PVC SP 1 1/2"	und	18.00	10.51	189.18	5.00	52.55	27.78%	5.00	52.55	27.78%	0.00%	5.00	52.55	13.00	136.63	72.22%
04.03.04.07	REDUCCION PVC SP 1" A 3/4"	und	4.00	10.15	40.60	1.00	10.15	25.00%	1.00	10.15	25.00%	0.00%	1.00	10.15	3.00	30.45	75.00%
04.03.04.08	REDUCCION PVC SP 1 1/2" A 3/4"	und	2.00	10.15	20.30	1.00	10.15	50.00%	1.00	10.15	50.00%	0.00%	1.00	10.15	1.00	10.15	50.00%
04.03.04.09	REDUCCION PVC SP 1 1/2" A 1"	und	2.00	10.65	21.30	1.00	10.65	50.00%	1.00	10.65	50.00%	0.00%	1.00	10.65	1.00	10.65	50.00%
04.03.04.10	TAPON DE PVC DE 1"	und	2.00	19.29	38.58	1.00	19.29	50.00%	1.00	19.29	50.00%	0.00%	1.00	19.29	1.00	19.29	50.00%
04.03.05	VALVULAS																
04.03.05.01	VALVULA ESFERICA DE BRONCE Ø 3/4"	und	6.00	88.80	532.80	-	-	0.00%	-	-	0.00%	0.00%	-	-	6.00	532.80	100.00%
04.03.05.02	VALVULA ESFERICA DE BRONCE Ø 1 1/2"	und	9.00	166.50	1,498.50	-	-	0.00%	-	-	0.00%	0.00%	-	-	9.00	1,498.50	100.00%
04.03.06	PIEZAS VARIAS																
04.03.06.01	NICHO DE PROTECCION PARA VALVULA (AREA DE EVISBERADO)	und	6.00	92.33	553.98	-	-	0.00%	-	-	0.00%	0.00%	-	-	6.00	553.98	100.00%
04.03.06.02	NICHO DE PROTECCION PARA VALVULA (AREA DE LAVADO)	und	16.00	92.33	1,477.28	-	-	0.00%	-	-	0.00%	0.00%	-	-	16.00	1,477.28	100.00%
04.03.07	EMPALMES Y PRUEBAS HIDRAULICAS																
04.03.07.01	EMPALME A LA RED EXISTENTE DE AGUA SALADA	und	1.00	98.59	98.59	1.00	98.59	100.00%	1.00	98.59	100.00%	0.00%	1.00	98.59	-	-	0.00%
04.03.07.02	PRUEBA HIDRAULICA Y DESINFECCION A ZANJA TAPADA	m	27.00	2.85	77.15	-	-	0.00%	-	-	0.00%	0.00%	-	-	27.00	77.15	100.00%
04.03.07.03	PRUEBA HIDRAULICA Y DESINFECCION A ZANJA ABIERTA	m	27.00	1.45	39.15	-	-	0.00%	-	-	0.00%	0.00%	-	-	27.00	39.15	100.00%
04.03.08	SISTEMA DE CLORACION (AGUA SALADA)																
04.03.08.01	SISTEMA DE CLORACION (AGUA SALADA)	gh	1.00	1,521.96	1,521.96	-	-	0.00%	-	-	0.00%	0.00%	-	-	1.00	1,521.96	100.00%
04.04	REDES COLECTORAS																
04.04.01.01.01	EXCAVACION Y PRADO DE ZANJA PARA TUBERIA	m3	3.21	31.82	101.18	3.21	101.18	100.00%	3.21	101.18	100.00%	0.00%	3.21	101.18	-	-	0.00%
04.04.01.01.02	REFINIR Y NIVELACION PIJUBERIA	m	16.97	1.47	24.95	16.97	24.95	100.00%	16.97	24.95	100.00%	0.00%	16.97	24.95	-	-	0.00%
04.04.01.01.03	CAMA DE APOYO (E=0.10 m)	m	16.97	4.86	78.91	16.97	78.91	100.00%	16.97	78.91	100.00%	0.00%	16.97	78.91	-	-	0.00%
04.04.01.01.04	RELLENO Y COMPACTACION CON EQUIPO Y MAT. PROPIO	m	16.97	18.21	309.02	16.97	309.02	100.00%	16.97	309.02	100.00%	0.00%	16.97	309.02	-	-	0.00%
04.04.01.01.05	ELIMINACION DE MATERIAL EXCEDENTE	m3	3.33	18.73	65.70	3.33	65.70	100.00%	3.33	65.70	100.00%	0.00%	3.33	65.70	-	-	0.00%
04.04.01.02.01	TUBERIA PIDRENAJE PLUVIAL PVC SAP Ø DE 3"	m	7.00	10.39	72.73	7.00	72.73	100.00%	7.00	72.73	100.00%	0.00%	7.00	72.73	-	-	0.00%
04.04.01.02.02	TUBERIA PIDRENAJE PLUVIAL PVC SAP Ø DE 4"	m	4.94	12.01	59.33	4.94	59.33	100.00%	4.94	59.33	100.00%	0.00%	4.94	59.33	-	-	0.00%
04.04.01.02.03	TUBERIA PIDRENAJE PLUVIAL PVC SAP Ø DE 6"	m	5.03	15.86	79.73	5.03	79.73	100.00%	5.03	79.73	100.00%	0.00%	5.03	79.73	-	-	0.00%
04.04.02	CAJETA METALICA PIDRENAJE PLUVIAL EN TECHO																
04.04.02.01	CAJETA METALICA PIDRENAJE PLUVIAL EN TECHO ANCHO=0.20M INCLUIDO ACCESORIOS	m	11.50	31.67	364.21	-	-	0.00%	-	-	0.00%	0.00%	-	-	11.50	364.21	100.00%

CONSORCIO SAN JOSE
 BETTY E. MENDEZ QUISPE
 REPRESENTANTE LEGAL

Lucy Mendez Quispe
 LUCY MENDIZ QUISPE
 ING. CIVIL - REG. 30330

VALORIZACION QUINCENAL DE OBRA N° 08

DEL 16 AL 30 DE ABRIL DEL 2018

Obra: OPTIMIZACION DEL DESEMBARCADERO PESQUERO ARTESANAL DE PUERTO PIZARRO, DISTRITO DE TUMBES, PROVINCIA DE TUMBES, REGION TUMBES

Cliente: FONDOPES
 Contratista: Concreto San Jose
 Supervisor: Consorcio Mendoza & JSU
 Sistema de Contratacion: Precios Unitarios
 Monto del Contrato: con IGV: S/. 1'807,074.41

Fecha de inicio de obra: 13/01/2018
 Fecha de termino de obra: 13/03/2018
 Plazo de Ejecucion de obra 60 dias calendarios

ITEM	DESCRIPCION	PRESUPUESTO CONTRACTUAL			VALORIZACION ACUMULADA ANTERIOR			VALORIZACION ACUMULADA ACTUAL			VALORIZACION ACUMULADA			SALDO POR VALORIZAR		
		UND	METRADO	P.U.	METRADO	PARCIAL	%	METRADO	PARCIAL	%	METRADO	PARCIAL	%	METRADO	PARCIAL	%
04.02.04.09	TEE PVC SP 1"	und	9.00	10.01	90.06	3.00	33.33%	30.03	0.00%	0.00%	3.00	30.03	33.33%	6.00	60.06	66.67%
04.02.04.10	TEE PVC SP 1 1/2"	und	2.00	10.51	21.02	1.00	50.00%	10.51	0.00%	0.00%	1.00	10.51	50.00%	1.00	10.51	50.00%
04.02.04.11	REDUCCION PVC SP 3/4 A 1/2"	und	18.00	9.66	173.70	6.00	27.78%	48.26	0.00%	0.00%	6.00	48.26	27.78%	13.00	125.45	72.22%
04.02.04.12	REDUCCION PVC SP 1" A 1/2"	und	7.00	10.15	71.05	2.00	28.57%	20.30	0.00%	0.00%	2.00	20.30	28.57%	5.00	50.75	71.43%
04.02.04.13	REDUCCION PVC SP 1" A 3/4"	und	6.00	10.15	60.75	2.00	40.00%	20.30	0.00%	0.00%	2.00	20.30	40.00%	3.00	30.45	60.00%
04.02.04.14	REDUCCION PVC SP 1 1/2" A 3/4"	und	2.00	10.15	20.30	1.00	50.00%	10.15	0.00%	0.00%	1.00	10.15	50.00%	1.00	10.15	50.00%
04.02.04.15	REDUCCION PVC SP 1 1/2" A 1"	und	4.00	10.65	42.60	1.00	25.00%	10.65	0.00%	0.00%	1.00	10.65	25.00%	3.00	31.95	75.00%
04.02.05	VALVULAS															
04.02.06.01	VALVULA ESFERICA DE BRONCE Ø 3/4"	und	1.00	88.80	88.80	-	0.00%	-	0.00%	0.00%	-	-	0.00%	1.00	88.80	100.00%
04.02.06.02	VALVULA ESFERICA DE Ø 1"	und	2.00	384.58	729.16	-	0.00%	-	0.00%	0.00%	-	-	0.00%	2.00	729.16	100.00%
04.02.06.03	VALVULA ESFERICA DE BRONCE Ø 1 1/2"	und	3.00	160.50	480.50	-	0.00%	-	0.00%	0.00%	-	-	0.00%	3.00	480.50	100.00%
04.02.06.04	LLAVE DRIEGO CIGRIFO DE Ø 3/4" EN CAJUELA DE CONCRETO	und	1.00	365.88	365.88	-	0.00%	-	0.00%	0.00%	-	-	0.00%	1.00	365.88	100.00%
04.02.06.05	PIEZAS VARIAS															
04.02.06.06	CAJA PARA VALVULA (NCHO DE MAYOLICA)	und	5.00	92.33	461.65	-	0.00%	-	0.00%	0.00%	-	-	0.00%	5.00	461.65	100.00%
04.02.07	EMPALMES Y PRUEBAS HIDRAULICAS															
04.02.07.01	EMPALME A LA RED EXISTENTE DE AGUA	und	1.00	98.59	98.59	1.00	100.00%	98.59	0.00%	0.00%	1.00	98.59	100.00%	-	-	0.00%
04.02.07.02	PRUEBA HIDRAULICA Y DESINFECCION A ZANJA TAPADA	m	96.10	2.86	254.67	-	0.00%	-	0.00%	0.00%	-	-	0.00%	96.10	254.67	100.00%
04.02.07.03	PRUEBA HIDRAULICA Y DESINFECCION A ZANJA ABIERTA	m	96.10	1.45	139.35	-	0.00%	-	0.00%	0.00%	-	-	0.00%	96.10	139.35	100.00%
04.03	REDES DE AGUA SALADA															
04.03.01	SALIDAS DE AGUA SALADA															
04.03.01.01	SALIDA DE AGUA SALADA CON TUBERIA PVC - Ø 3/4"	pio	8.00	84.81	678.48	-	0.00%	-	0.00%	0.00%	-	-	0.00%	8.00	678.48	100.00%
04.03.01.02	SALIDA DE AGUA SALADA CON TUBERIA PVC - Ø 1 1/2"	pio	8.00	128.25	1,010.00	-	0.00%	-	0.00%	0.00%	-	-	0.00%	8.00	1,010.00	100.00%
04.03.02	REDES DE DISTRIBUCION DE AGUA SALADA															
04.03.02.01	RED DE DISTRIBUCION TUBERIA PVC DE Ø 3/4"	m	29.10	12.90	357.93	29.10	100.00%	357.93	0.00%	0.00%	29.10	357.93	100.00%	-	-	0.00%
04.03.02.02	RED DE DISTRIBUCION TUBERIA PVC DE Ø 1 1/2"	m	19.20	13.93	267.46	19.20	100.00%	267.46	0.00%	0.00%	19.20	267.46	100.00%	-	-	0.00%
04.03.03	REDES DE ALIMENTACION DE AGUA SALADA															
04.03.03.01.01	EXCAVACION Y PICADO DE ZANJA PARA TUBERIA	m	91.00	7.42	675.22	91.00	100.00%	675.22	0.00%	0.00%	91.00	675.22	100.00%	-	-	0.00%
04.03.03.01.02	REFINE Y NIVELACION TUBERIA	m	91.00	1.47	133.77	91.00	100.00%	133.77	0.00%	0.00%	91.00	133.77	100.00%	-	-	0.00%
04.03.03.01.03	CAMA DE APOYO (E=0.10 m)	m	91.00	4.86	423.15	91.00	100.00%	423.15	0.00%	0.00%	91.00	423.15	100.00%	-	-	0.00%
04.03.03.01.04	RELLENO Y COMPACTACION CON EQUIPO Y MAT. PROPIO	m3	7.58	72.86	552.28	7.58	100.00%	552.28	0.00%	0.00%	7.58	552.28	100.00%	-	-	0.00%
04.03.03.01.05	ELIMINACION DE MATERIAL EXCEDENTE	m3	0.95	19.73	18.74	0.95	100.00%	18.74	0.00%	0.00%	0.95	18.74	100.00%	-	-	0.00%
04.03.03.02.01	RED DE ALIMENTACION TUBERIA PVC CLASE 10 DE 1"	m	15.00	12.67	190.05	15.00	100.00%	190.05	0.00%	0.00%	15.00	190.05	100.00%	-	-	0.00%
04.03.03.02.02	RED DE ALIMENTACION TUBERIA PVC CLASE 10 DE 1 1/2"	m	49.00	13.93	682.87	49.00	100.00%	682.87	0.00%	0.00%	49.00	682.87	100.00%	-	-	0.00%
04.03.03.03.01	RED DE ALIMENTACION TUBERIA PVC CLASE 10 DE 1 1/2"	m	27.00	13.93	376.11	27.00	100.00%	376.11	0.00%	0.00%	27.00	376.11	100.00%	-	-	0.00%

CONSORCIO SAN JOSE
Luz Vicens
BETTY E. MENDOZA LOUISPE
 REPRESENTANTE LEGAL

Luz Vicens
 ING. CIVIL - REG. 93533

VALORIZACION QUINCENAL DE OBRA Nº 08

DEL 19 AL 30 DE ABRIL DEL 2018

OBRA: OPTIMIZACION DEL DESEMBARCADERO PESQUERO ARTESANAL DE PUERTO PIZARRO, DISTRITO DE TUMBES, PROVINCIA DE TUMBES, REGION TUMBES

Cliente : FONDOPE
 Contratista: Consorcio San Jose
 Supervision: Consorcio Mendoza & JSU
 Sistema de Contratacion: Precios Unitarios
 Monto del Contrato, con IGV: S/. 1'607,074.41

Fecha de inicio de obra: 13/01/2018
 Fecha de termino de obra: 13/03/2018
 Plazo de Ejecucion de obra 60 dias calendaros

ITEM	DESCRIPCION	PRESUPUESTO CONTRACTUAL				VALORIZACION ACUMULADA ANTERIOR				VALORIZACION ACUMULADA ACTUAL				SALDO POR VALORIZAR			
		UND	METRADO	P.U.	PARCIAL	METRADO	PARCIAL	%	METRADO	PARCIAL	%	METRADO	PARCIAL	%	METRADO	PARCIAL	%
04.01	APARATOS SANITARIOS Y ACCESORIOS																
04.01.01	SUMINISTRO E INSTALACION DE APARATOS SANITARIOS																
04.01.01.01	INODORO TANQUE BAJO	pza	6.00	437.07	2,622.42	-	-	0.00%	-	-	0.00%	-	-	0.00%	6.00	2,622.42	100.00%
04.01.01.02	URINARIO	pza	3.00	172.07	516.21	-	-	0.00%	-	-	0.00%	-	-	0.00%	3.00	516.21	100.00%
04.01.01.03	LAVATORIO	pza	12.00	127.07	1,524.84	-	-	0.00%	-	-	0.00%	-	-	0.00%	12.00	1,524.84	100.00%
04.01.01.04	DUCHA	pza	8.00	180.72	1,285.76	-	-	0.00%	-	-	0.00%	-	-	0.00%	8.00	1,285.76	100.00%
04.02	SISTEMA DE AGUA FRIA																
04.02.01	SALIDA DE AGUA FRIA																
04.02.01.01	SALIDA DE AGUA FRIA - Ø 1/2" PVC 8P	pfo	29.00	74.01	2,146.29	-	-	0.00%	-	-	0.00%	-	-	0.00%	29.00	2,146.29	100.00%
04.02.01.02	SALIDA DE AGUA FRIA - Ø 3/4" PVC 8P	pfo	1.00	96.25	96.25	-	-	0.00%	-	-	0.00%	-	-	0.00%	1.00	96.25	100.00%
04.02.02	RED DE DISTRIBUCION																
04.02.02.01	RED DE DISTRIBUCION TUBERIA PVC CLASE 10 CR DE 1/2"	m	42.90	12.88	556.84	-	-	0.00%	-	-	0.00%	-	-	0.00%	42.90	556.84	100.00%
04.02.02.02	RED DE DISTRIBUCION TUBERIA PVC CLASE 10 CR DE 3/4"	m	11.75	12.30	144.53	-	-	0.00%	-	-	0.00%	-	-	0.00%	11.75	144.53	100.00%
04.02.02.03	RED DE DISTRIBUCION TUBERIA PVC CLASE 10 CR DE 1"	m	11.40	12.67	144.44	-	-	0.00%	-	-	0.00%	-	-	0.00%	11.40	144.44	100.00%
04.02.02.04	RED DE DISTRIBUCION TUBERIA PVC CLASE 10 CR DE 1 1/2"	m	4.05	13.93	56.42	-	-	0.00%	-	-	0.00%	-	-	0.00%	4.05	56.42	100.00%
04.02.03	RED DE ALIMENTACION																
04.02.03.01.01	EXCAVACION Y PICADO DE ZANJA PARA TUBERIA	m	92.75	7.42	688.21	92.75	688.22	100.00%	92.75	688.22	100.00%	92.75	688.22	100.00%	92.75	688.22	100.00%
04.02.03.01.02	REFINE Y NIVELACION FTUBERIA	m	92.75	1.47	136.34	92.75	136.35	100.00%	92.75	136.35	100.00%	92.75	136.35	100.00%	92.75	136.35	100.00%
04.02.03.01.03	CAMA DE APOYO (E=0.10 m)	m	92.75	4.86	431.29	92.75	431.29	100.00%	92.75	431.29	100.00%	92.75	431.29	100.00%	92.75	431.29	100.00%
04.02.03.01.04	RELLENO Y COMPACTACION CON EQUIPO Y MAT. PROPIO	m3	7.73	72.88	563.21	7.73	563.21	100.00%	7.73	563.21	100.00%	7.73	563.21	100.00%	7.73	563.21	100.00%
04.02.03.01.05	ELIMINACION DE MATERIAL EXCEDENTE	m3	0.97	19.73	19.14	0.97	19.14	100.00%	0.97	19.14	100.00%	0.97	19.14	100.00%	0.97	19.14	100.00%
04.02.03.02.01	RED DE ALIMENTACION TUBERIA PVC CLASE 10 DE 3/4"	m	14.00	12.30	172.20	-	-	0.00%	-	-	0.00%	-	-	0.00%	14.00	172.20	100.00%
04.02.03.02.02	RED DE ALIMENTACION TUBERIA PVC CLASE 10 DE 1"	m	2.90	12.87	36.74	-	-	0.00%	-	-	0.00%	-	-	0.00%	2.90	36.74	100.00%
04.02.03.02.03	RED DE ALIMENTACION TUBERIA PVC CLASE 10 DE 1 1/2"	m	79.20	13.93	1,103.26	-	-	0.00%	-	-	0.00%	-	-	0.00%	79.20	1,103.26	100.00%
04.02.04	ACCESORIOS DE REDES DE AGUA																
04.02.04.01	CODO PVC 8P 1/2"	und	66.00	7.80	501.60	17.00	129.20	26.78%	17.00	129.20	26.78%	17.00	129.20	26.78%	17.00	372.40	74.24%
04.02.04.02	CODO PVC 8P 3/4"	und	5.00	10.07	50.35	2.00	20.14	40.00%	2.00	20.14	40.00%	2.00	20.14	40.00%	3.00	30.21	60.00%
04.02.04.03	CODO 48" PVC 8P 3/4"	und	2.00	10.07	20.14	1.00	10.07	50.00%	1.00	10.07	50.00%	1.00	10.07	50.00%	1.00	10.07	50.00%
04.02.04.04	CODO PVC 8P 1"	und	17.00	10.86	184.62	5.00	54.75	29.41%	5.00	54.75	29.41%	5.00	54.75	29.41%	12.00	131.40	70.59%
04.02.04.05	CODO PVC 8P 1 1/2"	und	19.00	11.95	227.05	5.00	59.75	26.32%	5.00	59.75	26.32%	5.00	59.75	26.32%	14.00	167.30	73.68%
04.02.04.06	CODO 48" PVC 8P 1 1/2"	und	2.00	11.95	23.90	1.00	11.95	50.00%	1.00	11.95	50.00%	1.00	11.95	50.00%	1.00	11.95	50.00%
04.02.04.07	TEE PVC 8P 1/2"	und	4.00	8.13	32.52	1.00	8.13	25.00%	1.00	8.13	25.00%	1.00	8.13	25.00%	3.00	24.39	75.00%
04.02.04.08	TEE PVC 8P 3/4"	und	7.00	9.01	63.07	2.00	18.02	28.57%	2.00	18.02	28.57%	2.00	18.02	28.57%	5.00	45.05	71.43%

Linay Mendez Quispe
 ING. CIVIL - Reg. 50333

CONSORCIO SAN JOSE
 BETTY E. MENDEZ QUISPE
 REPRESENTANTE LEGAL

VALORIZACION QUINCENAL DE OBRA N° 08

DEL 16 AL 30 DE ABRIL DEL 2018

Obra: OPTIMIZACION DEL DESEMBARCADERO PESQUERO ARTESANAL DE PUERTO PIZARRO, DISTRITO DE TUMBES, PROVINCIA DE TUMBES, REGION TUMBES
 Cliente: FONDOPES
 Contratista: Consorcio San Jose
 Supervision: Consorcio Mendoza & JSU
 Sistema de Contratacion: Precio Unitario
 Monto del Contrato, con IGV: S/. 1'607,074.41

Fecha inicio de obra: *****
 Fecha termino de obra: *****
 Plazo Ejecucion de obra: 90 dias calendarios

ITEM	DESCRIPCION	PREBUDGETO CONTRACTUAL			VALORIZACION ACUMULADA ANTERIOR			VALORIZACION ACTUAL			VALORIZACION ACUMULADA ACTUAL			SALDO POR VALORIZAR		
		UND	METRADO	P.U.	METRADO	PARCIAL	%	METRADO	PARCIAL	%	METRADO	PARCIAL	%	METRADO	PARCIAL	%
05.05.06	LUMINARIA PARA ALUMBRADO EXTERIOR DE 180 WATTS C/ PASTORAL PS 1.00/1601.95	und	4.00	771.88	-	-	0.00%	-	-	0.00%	-	-	0.00%	4.00	3,087.92	100.00%
05.06.01	TABLEROS ELECTRICOS	und	1.00	1,957.52	-	-	0.00%	-	-	0.00%	-	-	0.00%	1.00	1,957.52	100.00%
05.06.02	TABLERO GENERAL DE PROTECCION TOP	und	1.00	2,886.02	-	-	0.00%	-	-	0.00%	-	-	0.00%	1.00	2,886.02	100.00%
05.06.03	TABLERO DE DISTRIBUCION TAREAS PREVIAS 7/0-TP	und	1.00	2,287.02	-	-	0.00%	-	-	0.00%	-	-	0.00%	1.00	2,287.02	100.00%
05.06.03	TABLERO BOMBAS SUMIDERO TBS-01	und	1.00	2,287.02	-	-	0.00%	-	-	0.00%	-	-	0.00%	1.00	2,287.02	100.00%
05.07.01	PUERTA A TIERRA	und	1.00	1,541.57	-	-	0.00%	-	-	0.00%	-	-	0.00%	1.00	1,541.57	100.00%
05.07.01	POZO DE PUERTA A TIERRA R - 15 OHMOS	und	1.00	1,541.57	-	-	0.00%	-	-	0.00%	-	-	0.00%	1.00	1,541.57	100.00%
05.08.01	CAJA DE PASE DE FIBRA	und	12.00	32.02	-	-	0.00%	-	-	0.00%	-	-	0.00%	12.00	384.24	100.00%
05.08.01	CAJA DE PASE DE FIBRA CON TAPA CIEGA, TIPO PESADO 100 X 100 X 50 mm	und	2.00	35.02	-	-	0.00%	-	-	0.00%	-	-	0.00%	2.00	70.04	100.00%
05.08.02	CAJA DE PASE DE FIBRA DE POLYESTER, REFORZADO CON FIBRA DE VIDRIO 135 X 135 X 126 mm	und	11.00	37.52	-	-	0.00%	-	-	0.00%	-	-	0.00%	11.00	412.72	100.00%
05.08.03	CAJA DE PASE DE FIBRA DE POLYESTER, REFORZADO CON FIBRA DE VIDRIO 180 X 135 X 141 mm	und	4.00	39.27	-	-	0.00%	-	-	0.00%	-	-	0.00%	4.00	157.08	100.00%
05.08.04	CAJA DE PASE DE FIBRA DE POLYESTER, REFORZADO CON FIBRA DE VIDRIO 270 X 180 X 171 mm	und	1.00	48.59	-	-	0.00%	-	-	0.00%	-	-	0.00%	1.00	48.59	100.00%
05.09.01	BOYAS DE CONTROL DE NIVEL, mol. 10 ms cable sumergible	und	4.00	199.10	-	-	0.00%	-	-	0.00%	-	-	0.00%	4.00	796.40	100.00%
05.09.02	BANDEJA PORTABLE PARA BOYAS SEGUN PLANO	und	1.00	279.02	-	-	0.00%	-	-	0.00%	-	-	0.00%	1.00	279.02	100.00%
05.10.01	PROBADA DE ABSORCIÓN Y MEDICIÓN DE RESISTENCIA Y PUERTA EN SERVICIO	gib	1.00	3,500.00	-	-	0.00%	-	-	0.00%	-	-	0.00%	1.00	3,500.00	100.00%
COSTO DIRECTO				57,601.99			9,058.09			0.00			9,058.09		48,843.90	
GASTOS GENERALES		15.50%		8,974.81			1,404.00			0.00			1,404.00		7,570.80	
UTILIDADES		5.35%		3,097.76			484.61			0.00			484.61		2,613.15	
SUB TOTAL				69,674.56			10,946.70			0.00			10,946.70		59,027.85	
IGV		18%		12,556.42			1,970.41			0.00			1,970.41		10,625.01	
TOTAL SUB PRESUPUESTO DE OBRA				82,589.98			12,917.11			0.00			12,917.11		69,652.86	
PORCENTAJE DE AVANCE				100.00%			16.84%			0.00%			16.84%		84.36%	

CONSORCIO SAN JOSE
 REPRESENTANTE LEGAL
 BETTYE ANDRÉS QUISPE

LUIS VICENTE BASSILLO
 INGENIERO - REG. 56033

VALORIZACION QUINCENAL DE OBRA Nº 08

DEL 16 AL 30 DE ABRIL DEL 2019

Obra: OPTIMIZACION DEL DESMARCADERO PESQUERO ARTESANAL DE PUERTO PIZARRO, DISTRITO DE TUMBES, PROVINCIA DE TUMBES, REGION TUMBES
 Cliente : FONDOPES
 Contratista: Consorcio San Jose
 Supervision: Consorcio Mendoza & JSU
 Sistema de Contratacion: Precios Unitarios
 Monto del Contrato, con (I.V. S/ 1'607.074.41

Fecha inicio de obra: #####
 Fecha termino de obra: #####
 Plazo Ejecucion de obra: 60 dias calendarios

ITEM	DESCRIPCION	PRESUPUESTO CONTRACTUAL			VALORIZACION ACUMULADA ANTERIOR			VALORIZACION ACTUAL			VALORIZACION ACUMULADA ACTUAL			SALDO POR VALORIZAR		
		UND	METRADO	P.U.	METRADO	PARCIAL	%	METRADO	PARCIAL	%	METRADO	PARCIAL	%	METRADO	PARCIAL	%
05.01.01	CORTE, ROTURA Y REBANE DE PAVIMENTO	m	20.00	284.22	5,684.40	20.00	100.00%	5,684.40	20.00	100.00%	5,684.40	100.00%	20.00	-	-	0.00%
05.01.02	EXCAVACION DE ZANJA DE 0.80 X 0.80, TERRENO SEMIROCOSO	m	20.00	91.85	1,837.00	20.00	100.00%	1,837.00	20.00	100.00%	1,837.00	100.00%	20.00	-	-	0.00%
05.01.03	RELLENO COMPACTADO Y REVELACION DE ZANJA 0.8 X 0.80 m.	m	30.00	27.55	826.50	30.00	100.00%	826.50	30.00	100.00%	826.50	100.00%	30.00	-	-	0.00%
05.01.04	TERRENO SEMIROCOSO	und	3.00	182.33	576.99	3.00	100.00%	576.99	3.00	100.00%	576.99	100.00%	3.00	-	-	0.00%
05.01.05	DUCTOS DE CONCRETO DE 2 VAS	m	20.00	6.66	133.20	20.00	100.00%	133.20	20.00	100.00%	133.20	100.00%	20.00	-	-	0.00%
05.01.06	CINTA DE SEÑALIZACION	m	20.00	12.14	242.80	20.00	100.00%	242.80	20.00	100.00%	242.80	100.00%	20.00	-	-	0.00%
05.02.01	TUBERIA DE PVC-P Ø 20mm	m	293.58	12.14	3,564.06	-	0.00%	-	-	0.00%	-	0.00%	-	293.58	3,564.06	100.00%
05.02.02	TUBERIA DE PVC-P Ø 25mm	m	4.99	13.83	69.01	-	0.00%	-	-	0.00%	-	0.00%	-	4.99	69.01	100.00%
05.02.03	SUMINISTRO E INSTALACION DE TUBERIA CONDUIT IMC 3/4" (20mm) INC/ FLAJON CON CANAL UNISTRUT Y CURVAS	m	172.52	23.64	4,078.37	-	0.00%	-	-	0.00%	-	0.00%	-	172.52	4,078.37	100.00%
05.02.04	SUMINISTRO E INSTALACION DE TUBERIA CONDUIT IMC 1 1/2" (38mm) INC/ FLAJON CON CANAL UNISTRUT Y CURVAS	m	28.98	37.59	1,088.49	-	0.00%	-	-	0.00%	-	0.00%	-	28.98	1,088.49	100.00%
05.02.05	SUMINISTRO E INSTALACION DE TUBERIA CONDUIT IMC 1" (25mm) INC/ FLAJON CON CANAL UNISTRUT Y CURVAS	m	25.31	28.43	719.56	-	0.00%	-	-	0.00%	-	0.00%	-	25.31	719.56	100.00%
05.03.01	CABLE ELECTRICOS NXH-3-1x10mm2	m	26.25	15.80	414.75	-	0.00%	-	-	0.00%	-	0.00%	-	26.25	414.75	100.00%
05.03.02	CABLE ELECTRICO NHX-80 10mm2	m	54.81	8.01	439.03	-	0.00%	-	-	0.00%	-	0.00%	-	54.81	439.03	100.00%
05.03.03	CABLE ELECTRICO NH-80 10mm2	m	20.90	7.78	162.80	-	0.00%	-	-	0.00%	-	0.00%	-	20.90	162.80	100.00%
05.03.04	CABLE ELECTRICO NH-80 6mm2	m	45.26	6.65	300.98	-	0.00%	-	-	0.00%	-	0.00%	-	45.26	300.98	100.00%
05.03.06	CABLE ELECTRICO NH-80 4mm2	m	1,465.88	6.09	8,927.21	-	0.00%	-	-	0.00%	-	0.00%	-	1,465.88	8,927.21	100.00%
05.03.08	CABLE SUMERGIBLE 4x4 mm2	m	11.55	16.41	189.54	-	0.00%	-	-	0.00%	-	0.00%	-	11.55	189.54	100.00%
05.04.01	SALIDA CENTRO DE LUZ EN TECHO EMPOTRADA	und	14.00	36.70	513.80	-	0.00%	-	-	0.00%	-	0.00%	-	14.00	513.80	100.00%
05.04.02	SALIDA CENTRO DE LUZ EN TECHO ADOBADO	und	36.00	37.20	1,339.20	-	0.00%	-	-	0.00%	-	0.00%	-	36.00	1,339.20	100.00%
05.04.03	SALIDA CENTRO DE LUZ EN PARED	und	6.00	38.70	232.20	-	0.00%	-	-	0.00%	-	0.00%	-	6.00	232.20	100.00%
05.04.04	SALIDA PARA INTERRUPTOR UNIPOLAR SIMPLE EMPOTRADO	und	8.00	47.52	380.16	-	0.00%	-	-	0.00%	-	0.00%	-	8.00	380.16	100.00%
05.04.06	SALIDA PARA INTERRUPTOR TRIPLE ADOBADO	und	3.00	49.02	147.06	-	0.00%	-	-	0.00%	-	0.00%	-	3.00	147.06	100.00%
05.04.08	SALIDA PARA TOMACORRIENTE MONOFASICO DOBLE CON PUJETA A TIERRA A DEBIDA AGUA	und	11.00	65.16	716.88	-	0.00%	-	-	0.00%	-	0.00%	-	11.00	716.88	100.00%
05.05.01	LUMINARIA HERMETICA P/ADOBAR 2535 WATTS, IP 65, SIMILAR AL MODELO ARH	und	27.00	128.03	3,462.81	-	0.00%	-	-	0.00%	-	0.00%	-	27.00	3,462.81	100.00%
05.05.02	LUMINARIA HERMETICA P/ADOBAR 2535 WATTS, IP 65, SIMILAR AL MODELO ARH - Kit de Emergencia	und	10.00	198.03	1,980.30	-	0.00%	-	-	0.00%	-	0.00%	-	10.00	1,980.30	100.00%
05.05.03	LUMINARIA HERMETICA P/ADOBAR 2x18 WATTS, IP 65, SIMILAR AL MODELO ARH	und	7.00	92.13	644.91	-	0.00%	-	-	0.00%	-	0.00%	-	7.00	644.91	100.00%
05.05.04	LUMINARIA HERMETICA P/ADOBAR 2x18 WATTS, IP 65, SIMILAR AL MODELO ARH - Kit de Emergencia	und	6.00	152.13	912.78	-	0.00%	-	-	0.00%	-	0.00%	-	6.00	912.78	100.00%
05.05.05	LUMINARIA PARA ALUMBRADO EXTERIOR DE 70 WATTS C/ PASTORAL PS 1.00/190/1.9'9"	und	2.00	671.98	1,343.96	-	0.00%	-	-	0.00%	-	0.00%	-	2.00	1,343.96	100.00%

Lucy Vicuña B.

CONSORCIO SAN JOSE
 BETTY E. MENDEZ QUINPE
 REPRESENTANTE LEGAL

RESUMEN DE VALORIZACIONES
DEL 16 AL 30 DE ABRIL DEL 2018

Obra: OPTIMIZACION DEL DESEMBARCADERO PESQUERO ARTESANAL DE PUERTO PIZARRO, DISTRITO DE TUMBES, PROVINCIA DE TUMBES, REGION TUMBES

Cliente : FONDOPE
 Contratista: Consorcio San Jose
 Supervision: Consorcio Mendoza & JSU
 Sistema de Contratacion: Precios Unitarios
 Monto del Contrato, con IGV: S/. 1'607,074.41

Fecha inicio de obra:
 Fecha termino de obra:
 Plazo Ejecucion de obra:

1301/2018
 1303/2018
 60 dias calendarios

Item	Partida Descripción	Presupuesto		VAL. 01		VAL. 02		VAL. 03		VAL. 04		VAL. 05		VAL. 06		VAL. 07		VAL. 08		VAL. ACUM		SALDO		
		Parcial	Parcial	Parcial	Parcial	Parcial	Parcial	Parcial	Parcial	Parcial	Parcial	Parcial	Parcial	Parcial	Parcial	Parcial	Parcial	Parcial	Parcial	Parcial	Parcial	Parcial	Parcial	Parcial
01	ESTRUCTURA	437,877.20	43,359.99	57,573.95	24,428.04	19,235.42	0.00	0.00	0.00	0.00	199,632.34	0.00	0.00	0.00	0.00	0.00	0.00	0.00	0.00	0.00	314,228.44	123,647.82	338,203.33	48,920.85
02	ARQUITECTURA	377,594.04	0.00	17,878.40	482.42	0.00	0.00	0.00	0.00	0.00	23,950.49	0.00	0.00	0.00	0.00	0.00	0.00	0.00	0.00	0.00	204,862.40	49,843.90	9,058.09	556,615.70
03	INST. SANITARIAS	253,583.05	0.00	98,461.95	0.00	0.00	0.00	0.00	0.00	0.00	9,088.09	0.00	0.00	0.00	0.00	0.00	0.00	0.00	0.00	0.00	870,341.24	86,275.44	86,402.89	29,778.94
04	INST. ELECTRICAS	1,128,956.94	43,359.99	174,014.00	24,910.48	19,235.42	2,981.12	3,861.12	0.00	0.00	47,067.31	0.00	0.00	0.00	0.00	0.00	0.00	0.00	0.00	0.00	30,513.26	669,387.39	872,870.08	121,080.61
	GASTO DIRECTO	174,978.33	6,720.80	29,972.17	3,861.12	2,981.12	0.00	1,029.09	0.00	0.00	16,521.94	0.00	0.00	0.00	0.00	0.00	0.00	0.00	0.00	0.00	373,210.82	87,177.91	440,388.53	27,430.28
	GASTOS GENERALES	60,292.20	2,319.76	9,309.75	1,332.72	1,029.09	0.00	0.00	0.00	0.00	0.00	0.00	0.00	0.00	0.00	0.00	0.00	0.00	0.00	0.00	0.00	27.40%	50.81%	50.81%
	UTILIDAD	1,361,927.47	82,400.66	210,298.92	39,104.30	23,246.00	0.00	0.00	0.00	0.00	0.00	0.00	0.00	0.00	0.00	0.00	0.00	0.00	0.00	0.00	124,096.33	783,780.69	80.81%	49.39%
	SUBTOTAL	245,146.94	9,432.10	37,653.27	5,418.77	4,184.28	0.00	0.00	0.00	0.00	0.00	0.00	0.00	0.00	0.00	0.00	0.00	0.00	0.00	0.00	813,333.72	80.81%	80.81%	49.39%
	IMPUESTO (IGV)	245,146.94	9,432.10	37,653.27	5,418.77	4,184.28	0.00	0.00	0.00	0.00	0.00	0.00	0.00	0.00	0.00	0.00	0.00	0.00	0.00	0.00	813,333.72	80.81%	80.81%	49.39%
	TOTAL PRESUPUESTO DE OBRA	1,607,074.41	61,832.65	248,146.19	38,533.07	27,430.28	0.00	1.71%	0.00%	0.00%	27.40%	0.00%	0.00%	0.00%	0.00%	0.00%	0.00%	0.00%	0.00%	0.00%	80.81%	80.81%	80.81%	49.39%
	PORCENTAJE DE AVANCE	100%	3.85%	15.44%	2.21%	23.21%	0.00%	23.21%	0.00%	0.00%	50.81%	0.00%	0.00%	0.00%	0.00%	0.00%	0.00%	0.00%	0.00%	0.00%	50.81%	50.81%	50.81%	49.39%
	PORCENTAJE DE AVANCE ACUM.	100%	3.85%	19.29%	21.50%	23.21%	0.00%	23.21%	0.00%	0.00%	50.81%	0.00%	0.00%	0.00%	0.00%	0.00%	0.00%	0.00%	0.00%	0.00%	50.81%	50.81%	50.81%	49.39%

CONSORCIO SAN JOSE
Betty E. Mendez Quispe
BETTY E. MENDEZ QUISPE
 REPRESENTANTE LEGAL

Suplente B
 INGENIERO EN ECONOMIA Y Cuentas Publicas
 INCO/CHL - Reg. 50003

REINTEGRO AUTORIZADO POR REAJUSTE

DEL 16 AL 30 DE ABRIL DEL 2018

Obra: OPTIMIZACION DEL DESEMBARCADERO PESQUERO ARTESANAL DE PUERTO PIZARRO, DISTRITO DE TUMBES, PROVINCIA DE TUMBES, REGION TUMBES

Cliente : FONDOPEP

Contratista: Consorcio San Jose

Supervision: Consorcio Mendoza & JSU

Sistema de Contratacion: Precios Unitarios

Monto del Contrato, con IGV: S/. 1'607,074.41

Fecha inicio de obra: 13/01/2018

Fecha termino de obra: 13/03/2018

Plazo Ejecución de obra: 60 días calendario

Val. N°	MES	VALORIZACION		K-1	REINTEGRO		REINTEGRO BRUTO AUTORIZADO	REINTEGRO NETO AUTORIZADO
		PROGRAMADO	EJECUTADO		PROGRAMADO	EJECUTADO		
FORMULA Nº01 - ESTRUCTURA								
1	15-Ene-18	52,354.03	52,400.55	0.002	104.71	104.80	104.80	104.80
2	31-Ene-18	336,480.68	69,577.76	0.002	672.96	139.16	139.16	139.16
3	15-Feb-18	133,574.61	29,521.29	0.002	267.15	59.04	59.04	59.04
4	28-Feb-18	4,156.01	23,246.00	0.002	8.32	46.49	46.49	46.49
5	15-Mar-18	2,607.35	0.00	0.002	5.21	0.00	0.00	0.00
6	19-Mar-18	149,428.41	0.00	0.002	298.86	0.00	0.00	0.00
ACUMULADO ACTUAL		529,174.67	174,745.60		1,357.21	349.49	349.49	349.49
REINTEGRO ACUMULADO ANTERIOR								-
REINTEGRO ACTUAL								

FORMULA Nº02 - ARQUITECTURA								
1	15-Ene-18	0.00	0.00	0.004	0.00	0.00	0.00	0.00
2	31-Ene-18	38,878.35	21,726.89	0.004	155.51	86.91	86.91	86.91
3	15-Feb-18	132,699.07	583.01	0.004	530.80	2.33	2.33	2.33
4	28-Feb-18	69,806.06	0.00	0.004	279.22	0.00	0.00	0.00
5	15-Mar-18	214,939.65	0.00	0.004	859.76	0.00	0.00	0.00
6	19-Mar-18	405,093.22	0.00	0.004	1,620.37	0.00	0.00	0.00
ACUMULADO ACTUAL		456,323.12	22,309.90		3,445.66	89.24	89.24	89.24
REINTEGRO ACUMULADO ANTERIOR								-
REINTEGRO ACTUAL								

FORMULA Nº03 - INST. SANITARIAS								
1	15-Ene-18	2,924.25	0.00	0.004	-2.92	0.00	0.00	0.00
2	31-Ene-18	296,341.20	118,991.26	0.004	-296.34	-118.99	-296.34	-296.34
3	15-Feb-18	7,189.67	0.00	0.004	-7.19	0.00	-7.19	-7.19
4	28-Feb-18	0.00	0.00	0.004	0.00	0.00	0.00	0.00
5	15-Mar-18	0.00	0.00	0.004	0.00	0.00	0.00	0.00
6	19-Mar-18	59,120.59	0.00	0.004	236.48	0.00	0.00	0.00
ACUMULADO ACTUAL		306,455.12	118,991.26		-69.97	-118.99	-303.53	-303.53
REINTEGRO ACUMULADO ANTERIOR								-
REINTEGRO ACTUAL								

FORMULA Nº04 - INST. ELECTRICAS								
1	15-Ene-18	0.00	0.00	0.007	0.00	0.00	0.00	0.00
2	31-Ene-18	19,008.78	0.00	0.007	171.08	0.00	0.00	0.00
3	15-Feb-18	22,656.91	0.00	0.007	203.91	0.00	0.00	0.00
4	28-Feb-18	0.00	0.00	0.007	0.00	0.00	0.00	0.00
5	15-Mar-18	28,308.87	0.00	0.007	198.16	0.00	0.00	0.00
6	19-Mar-18	59,027.86	0.00	0.007	413.20	0.00	0.00	0.00
ACUMULADO ACTUAL		69,974.55	-		986.35	-	-	0.00
REINTEGRO ACUMULADO ANTERIOR								-
REINTEGRO ACTUAL								

CONSORCIO SAN JOSE
[Firma]
BETTY E. MENDEZ QUISEPÉ
 REPRESENTANTE LEGAL

[Firma]
LUCY NENIDA VICENTE BASSILIO
 INDO CIVIL - Reg. 50630

FORMULAS POLINOMICAS

DEL 16 AL 30 DE ABRIL DEL 2018

Obra: OPTIMIZACION DEL DESEMBARCADERO PESQUERO ARTESANAL DE PUERTO PIZARRO, DISTRITO DE TUMBES, PROVINCIA DE TUMBES, REGION TUMBES

Cliente : FONDOPE
 Contratista: Consorcio San Jose
 Supervision: Consorcio Mendoza & JSU
 Sistema de Contratacion: Precios Unitarios
 Monto del Contrato, con IGV: S/. 1'607,074.41
 ZONA GEOGRAFICA 1

Fecha inicio de obra: 13/01/2018
 Fecha termino de obra: 13/03/2018
 Plazo Ejecución de obra: 60 días calendario

FORMULA POLINOMICA: ESTRUCTURAS
 $K = 0.174*(Mr / Mo) + 0.117*(Cr / Co) + 0.095*(AAr / AAo) + 0.201*(DMMr / DMMo) + 0.120*(MFMr / MFMo) + 0.293*(Ir / Io)$

MONEDRO	CODIGO	INDICE	ELEMENTO REPRESENTATIVO	INCIDENCIA		AGOSTO. 17		DICIEMBRE 17		ENERO 18	
				COEFIC	%	Io	Ir	K	Ir	K	
1	M	47	MANO DE OBRA INC. LEYES SOCIALES	0.174	100.000	580.90	580.90	0.174	582.52	0.174	582.52
2	C	23	CEMENTO PORTLAND TIPO V	0.117	100.000	418.10	418.10	0.097	497.78	0.098	497.78
3	AA	2	ACERO DE CONSTRUCCION LISO	0.095	61.053	474.70	491.28	0.097	450.09		450.09
		5	AGREGADO GRUESO		38.947	448.18	450.15				
4		43	MADERA NACIONAL PARA ENCOF. Y CARPINT.	0.201	18.408	715.43	724.34	0.203	722.03	0.201	722.03
		45	MADERA TERCIADE PARA ENCOFRADO		7.463	322.01	324.93		322.55		322.55
	DMM	30	DOLAR (GENERAL PONDERADO)		74.129	462.48	466.75	0.120	468.42	0.120	468.42
5		32	FLETE TERRESTRE	0.120	34.167	467.18	468.42		363.24		363.04
		48	MAQUINARIA Y EQUIPO NACIONAL		21.867	366.02	363.24		293.24		290.65
	MFM	49	MAQUINARIA Y EQUIPO IMPORTADO		44.167	292.36	293.24	0.291	442.87	0.282	442.87
6	I	39	INDICE GENERAL DE PRECIOS AL CONSUMIDOR	0.293	100.000	444.64	442.30				
COEFICIENTE DE REAJUSTE				K	1.000				1.002		1.002
				K-1					0.002		0.002

FORMULA POLINOMICA: ARQUITECTURA
 $K = 0.265*(Mr / Mo) + 0.066*(BALr / BALo) + 0.064*(PTMr / PTMo) + 0.069*(PCMr / PCMo) + 0.241*(Dr / Do) + 0.295*(Ir / Io)$

MONEDRO	CODIGO	INDICE	ELEMENTO REPRESENTATIVO	INCIDENCIA		AGOSTO. 17		DICIEMBRE 17		ENERO 18	
				COEFIC	%	Io	Ir	K	Ir	K	
1	M	47	MANO DE OBRA INC. LEYES SOCIALES	0.265	100.000	580.90	580.90	0.265	582.52	0.266	582.52
2	BAL	40	LOSETA	0.066	13.836	378.13	378.13	0.066	383.17	0.066	383.17
		2	ACERO DE CONSTRUCCION LISO		18.182	474.70	491.28		497.78		497.78
		17	BLOQUE Y LADRILLO		68.182	628.23	624.52	0.068	722.03	0.068	722.03
3	PTM	43	MADERA NACIONAL PARA ENCOF. Y CARPINT.	0.064	28.125	715.43	724.34		513.52		513.52
		56	PLANCHA DE ACERO LAC		40.625	468.11	510.72		245.62		245.62
		65	TUBERIA DE ACERO NEGRO Y/O GALVANIZADO	0.069	27.536	292.36	293.24	0.069	290.65	0.069	290.65
4	PCM	49	MAQUINARIA Y EQUIPO IMPORTADO		39.130	405.60	405.60		408.60		408.60
		54	PINTURA LATEX		33.333	418.10	418.10		418.10		418.10
		23	CEMENTO PORTLAND TIPO V	0.241	100.000	462.48	466.75	0.243	462.02	0.241	462.02
5	D	30	DOLAR (GENERAL PONDERADO)	0.295	100.000	444.64	442.30	0.293	442.87	0.294	442.87
6	I	39	INDICE GENERAL DE PRECIOS AL CONSUMIDOR	0.295	100.000	444.64	442.30				
COEFICIENTE DE REAJUSTE				K	1.000				1.004		1.004
				K-1					0.004		0.004

FORMULA POLINOMICA: INSTALACIONES SANITARIAS
 $K = 0.073*(Mr / Mo) + 0.052*(TACr / TACo) + 0.568*(Dr / Do) + 0.307*(Ir / Io)$

MONEDRO	CODIGO	INDICE	ELEMENTO REPRESENTATIVO	INCIDENCIA		AGOSTO. 17		DICIEMBRE 17		ENERO 18	
				COEFIC	%	Io	Ir	K	Ir	K	
1	M	47	MANO DE OBRA INC. LEYES SOCIALES	0.073	100.000	580.90	580.90	0.073	582.52	0.073	582.52
2	TAC	72	TUBERIA DE PVC PARA AGUA	0.052	48.077	416.90	428.06	0.053	424.54	0.053	424.54
		10	APARATO SANITARIO CON GRIFERIA		26.923	410.19	411.62		412.82		412.82
		21	CEMENTO PORTLAND TIPO I		25.000	465.71	465.71		475.73		475.73
3	D	30	DOLAR (GENERAL PONDERADO)	0.568	100.000	462.48	466.75	0.573	462.02	0.567	462.02
4	I	39	INDICE GENERAL DE PRECIOS AL CONSUMIDOR	0.307	100.000	444.64	442.30	0.305	442.87	0.306	442.87
COEFICIENTE DE REAJUSTE				K	1.000				1.004		1.004
				K-1					0.004		0.004

FORMULA POLINOMICA: INSTALACIONES ELECTRICAS
 $K = 0.303*(Mr / Mo) + 0.076*(TCr / TCo) + 0.103*(AAr / AAo) + 0.088*(MTCr / MTCo) + 0.106*(Dr / Do) + 0.324*(Ir / Io)$

MONEDRO	CODIGO	INDICE	ELEMENTO REPRESENTATIVO	INCIDENCIA		AGOSTO. 17		DICIEMBRE 17		ENERO 18	
				COEFIC	%	Io	Ir	K	Ir	K	
1	M	47	MANO DE OBRA INC. LEYES SOCIALES	0.303	100.000	580.90	580.90	0.303	582.52	0.304	582.52
2	TC	19	CABLE NYY Y NKY	0.076	40.789	705.86	767.79	0.084	771.98	0.084	771.98
		65	TUBERIA DE ACERO NEGRO Y/O GALVANIZADO		59.211	216.20	244.12		245.62		245.62
3	AA	10	APARATO SANITARIO CON GRIFERIA	0.103	12.621	410.19	411.62	0.103	412.82	0.103	412.82
		12	ARTEFACTO DE ALUMBRADO INTERIOR		87.379	317.99	318.27		316.53		316.53
4	MTC	49	MAQUINARIA Y EQUIPO IMPORTADO	0.088	35.227	292.36	293.24	0.088	290.65	0.089	290.65
		21	CEMENTO PORTLAND TIPO I		31.818	465.71	465.71		475.73		475.73
		89	TUBERIA DE CONCRETO SIMPLE		32.955	389.45	389.45		389.45		389.45
5	D	29	DOLAR	0.106	100.000	462.48	466.75	0.107	462.02	0.106	462.02
6	I	39	INDICE GENERAL DE PRECIOS AL CONSUMIDOR	0.324	100.000	444.64	442.30	0.322	442.87	0.323	442.87
COEFICIENTE DE REAJUSTE				K	1.000				1.007		1.009
				K-1					0.007		0.009

CONSORCIO SAN JOSE

BETTY E. MENDEZ QUISPE
 REPRESENTANTE LEGAL

Luz Yvonne B.
LUZ YVONNE BARRERA BASILIO
 ING. CIVIL - Reg. 30000

CURVA DE AVANCE DE OBRA

VALORIZACION QUINCENAL DE OBRA N° 08

DEL 16 AL 30 DE ABRIL DEL 2018

Obra: OPTIMIZACION DEL DESEMBARCADERO PESQUERO ARTESANAL DE PUERTO PIZARRO, DISTRITO DE TUMBES, PROVINCIA DE TUMBES, REGION TUMBES

Contratista: Consorcio San Jose
 Supervision: Consorcio Mendoza & JSU
 Sistema de Contratacion: Precios Unitarios
 Monto del Contrato, con IGV: S/. 1'607,074.41
 ZONA GEOGRAFICA 1

Fecha inicio de obra: 19/01/2018
 Fecha termino de obra: 19/03/2018
 Plazo Ejecución de obra: 60 días calendarios

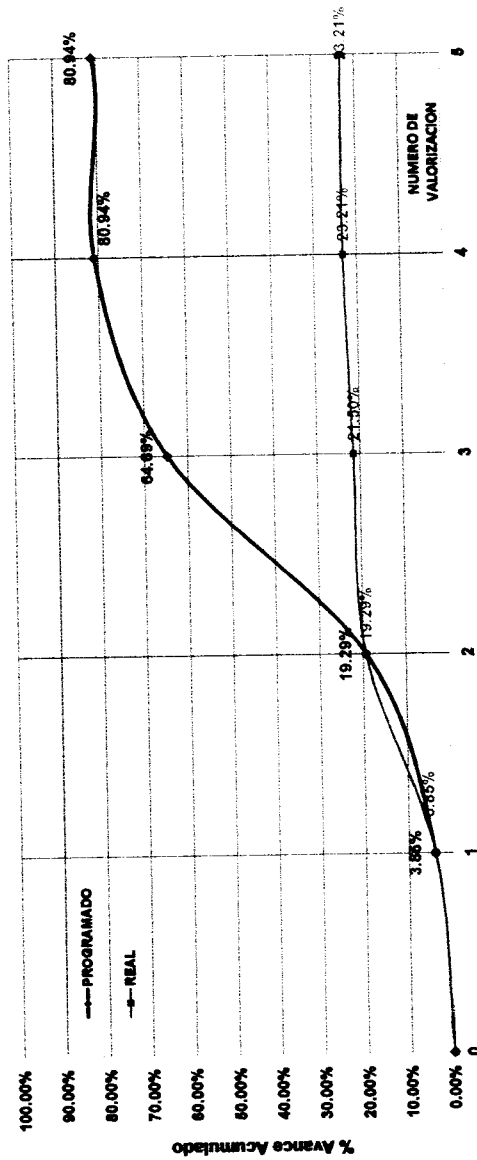

VALORIZACION	AVANCE PROGRAMADO (Nuevo Calendario)		ACUMULADO		MENSUAL		ACUMULADO	
	S/.	%	S/.	%	S/.	%	S/.	%
1 15-Ene-18	52,400.55	3.85%	52,400.55	3.850%	52,400.55	3.85%	52,400.55	3.85%
2 31-Ene-18	210,295.91	15.44%	262,696.46	19.29%	210,295.91	15.44%	262,696.46	19.29%
3 15-Feb-18	618,321.69	45.40%	881,018.14	64.89%	30,104.30	2.21%	292,800.76	21.50%
4 28-Feb-18	221,358.61	16.25%	1,102,376.75	80.94%	23,246.00	1.71%	316,046.76	23.21%
5 15-Mar-18	0.00	0.00%	1,102,376.75	80.94%	0.00	0.00%	316,046.76	23.21%
6 19-Mar-18	259,550.70	19.06%	1,361,927.45	100.00%	373,210.82	27.40%	689,257.38	50.61%
7 15-Abr-18	0.00	0.00%	1,361,927.45	100.00%	0.00	0.00%	689,257.38	50.61%
8 30-Abr-18	0.00	0.00%	1,361,927.45	100.00%	0.00	0.00%	689,257.38	50.61%
TOTAL (Sin IGV.)	1,361,927.46	100.00%						

ATRASADA -49.39%

Situación de la Obra :

CONSORCIO SAN JOSE

SETTY E. MENDEZ QUISPE
 REPRESENTANTE LEGAL

LUCIO VICENTE B.
 RUC: 20190100000

RESUMEN DE METRADOS

DEL 16 AL 30 DE ABRIL DEL 2018

Obra: OPTIMIZACION DEL DESEMBARCADERO PESQUERO ARTESANAL DE PUERTO PIZARRO, DISTRITO DE TUMBES, PROVINCIA DE TUMBES, REGION TUMBES

24

Ciente : FONDOPE

Contratista: Consorcio San Jose

Supervisor: Consorcio Mendoza & JSU

Sistema de Contratacion: Precios Unitarios

Monto del Contrato, con IGV: S/. 1'807,074.41

Item	Descripción	TOTAL	
		Unid	Monto
01	OBRAS PROVISIONALES - TRABAJOS PRELIMINARES - SEÑALIZACION Y BARRERAS		
01.01	OBRAS PROVISIONALES Y TRABAJOS PRELIMINARES		
01.01.01	CONSTRUCCIONES PROVISIONALES	mes	0.00
01.01.01.02	BAÑOS QUIMICOS PARA EL PERSONAL		
01.01.02	INSTALACIONES PROVISIONALES	mes	0.00
01.01.02.01	AGUA PARA LA CONSTRUCCION	mes	0.00
01.01.02.02	ENERGIA ELECTRICA PROVISIONAL		
01.02	SEGURIDAD Y SALUD	und	0.00
01.02.02	EQUIPOS DE PROTECCION INDIVIDUAL		
02	ESTRUCTURAS		
02.01	OBRAS DE CONCRETO SIMPLE		
02.02.01	SOLADO	m2	0.00
02.02.01.01	SOLADO PARA ZAPATAS E=0.10m, f=100kg/cm2		
02.02.02	CIMENTOS CORRIDOS	m3	0.00
02.02.02.01	CIMENTOS CORRIDOS CONCRETO 1:10 + 30% P.G	m2	0.00
02.02.02.02	ENCOFRADO Y DESENCOFRADO DE CIMENTACION		
02.02.03	SOBRECIMENTOS	m2	0.00
02.02.03.01	SOBRECIMIENTO - CONCRETO 1:8 + 25% P.M	m2	0.00
02.02.03.02	SOBRECIMIENTO - ENCOFRADO Y DESENCOFRADO		
02.03	OBRAS DE CONCRETO ARMADO		
02.03.01	ZAPATAS	m3	0.00
02.03.01.01	ZAPATAS - CONCRETO 280 kg/cm2	m2	0.00
02.03.01.02	ZAPATAS - ENCOFRADO Y DESENCOFRADO	kg	0.00
02.03.01.03	ZAPATAS - ACERO Py=4200 kg/cm2		
02.03.03	COLUMNAS	m3	0.00
02.03.03.01	COLUMNAS - CONCRETO 280 kg/cm2	m2	0.00
02.03.03.02	COLUMNAS - ENCOFRADO Y DESENCOFRADO		

CONSORCIO SAN JOSE
Betty E. Mendez Quispe
BETTY E. MENDEZ QUISPE
 REPRESENTANTE LEGAL

Lucy Vicente B
LUCY NELSON VICENTE BASSILIO
 ING. CIVIL - Reg. 90533

23

SUSTENTO DE METRADOS
DEL 16 AL 30 DE ABRIL DEL 2018

Obra: OPTIMIZACION DEL DESEMBARCADERO PESQUERO ARTESANAL DE PUERTO PIZARRO, DISTRITO DE TUMBES, PROVINCIA DE TUMBES, REGION TUMBES

Cliente : FONDOPE

Contratista: Consorcio San Jose

Supervision: Consorcio Mendoza & JSU

Sistema de Contratacion: Precios Unitarios

Monto del Contrato, con IGV: S/ 1'607,074.41

Item	Descripción	Unid	N° de elem.	Medidas			Sub Total	Total
				Largo	Ancho	Altura		
01.01	01.01.01.02 BAÑOS QUIMICOS PARA EL PERSONAL	mes	0.00				0.00	0.00
01.01.02	INSTALACIONES PROVISIONALES	mes	0.00				0.00	0.00
01.01.02.01	AGUA PARA LA CONSTRUCCION	mes	0.00				0.00	0.00
01.01.02.02	ENERGIA ELECTRICA PROVISIONAL	mes	0.00				0.00	0.00
01.02	01.02.02 EQUIPOS DE PROTECCION INDIVIDUAL	und	0.00				0.00	0.00
02.02	02.02.01 SOLADO	m2						0.00
02.02.01.01	SOLADO PARA ZAPATAS E=0.10m, fc=100kg/cm2		0.00	0.00	0.00		0.00	
02.02.02	02.02.02.01 CIMENTOS CORRIDOS	m3						0.00
02.02.02.01	CIMENTOS CORRIDOS.CONCRETO 1:10 + 30% P.G.		0.00	0.00	0.00	0.00	0.00	
02.02.02.02	ENCOFRADO Y DESENCOFRADO DE CIMENTACION	m2						0.00
02.02.02.02			0.00	0.00		0.00	0.00	
02.02.02.02			0.00		0.00	0.00	0.00	
02.02.02.02			0.00	0.00		0.00	0.00	
02.02.03	02.02.03.01 SOBRECIMENTOS	m2						0.00
02.02.03.01	SOBRECIMIENTO - CONCRETO 1:8 + 25% P.M.		0.00	0.00	0.00		0.00	
02.02.03.01	SOBRECIMIENTO - ENCOFRADO Y DESENCOFRADO		0.00	0.00			0.00	
02.02.03.02	SOBRECIMIENTO - ENCOFRADO Y DESENCOFRADO	m2						0.00
02.02.03.02			0.00	0.00		0.00	0.00	
02.02.03.02			0.00	0.00		0.00	0.00	
02.02.03.02			0.00	0.00		0.00	0.00	
02.03	02.03.01 ZAPATAS	m3						0.00
02.03.01.01	ZAPATAS - CONCRETO 280 kg/cm2		0.00	0.00	0.00	0.00	0.00	
02.03.01.02	ZAPATAS - ENCOFRADO Y DESENCOFRADO	m2						0.00
02.03.01.02			0.00	0.00		0.00	0.00	
02.03.01.02			0.00	0.00		0.00	0.00	
02.03.01.03	ZAPATAS - ACERO Fy=4200 kg/cm2	kg						0.00
02.03.01.03			0.00	0.00			0.00	
02.03.01.03			0.00	0.00			0.00	
02.03.01.03			0.00	0.00			0.00	
02.03.03	02.03.03.01 COLUMNAS	m3						0.00
02.03.03.01	COLUMNAS - CONCRETO 280 kg/cm2		0.00	0.00	0.00	0.00	0.00	
02.03.03.01			0.00	0.00	0.00	0.00	0.00	
02.03.03.01			0.00	0.00	0.00	0.00	0.00	
02.03.03.01			0.0	0.00	0.00	0.00	0.00	
02.03.03.02	COLUMNAS - ENCOFRADO Y DESENCOFRADO	m2						0.00
02.03.03.02			0.00		0.00	0.00	0.00	
02.03.03.02			0.00	0.00		0.00	0.00	
02.03.03.02			0.00		0.00	0.00	0.00	
02.03.03.02			0.00	0.00		0.00	0.00	

CONSORCIO SAN JOSE
Betty E. Méndez Quispe
BETTY E. MENDEZ QUISPE
REPRESENTANTE LEGAL

Luis Melida Vicente Bassilio
LUIS MELIDA VICENTE BASSILIO
ING. CIVIL - Reg. 50536

076



PERÚ

Ministerio de la Producción

FONDEPES
Fondo Nacional de Desarrollo Pesquero

Fecha: 07/05/18

MEMORÁNDUM INTERNO N° 1959 - 201 - FONDEPES / DIGENIPAA

Asunto: Canta #049/AS32

Referencia: _____ Registro: 3506

Destino	Indicación	Destino	Indicación
JEFATURA		DIGECADETA	
SG		OGA	
OCI		OGAJ	
DIGEPROFIN		OGPP	
DIGECADEPA		OTROS	<u>DOET.</u>
Observaciones: _____			

FONDEPES
ÁREA DE OBRAS EQUIPAMIENTO Y MANTENIMIENTO
08 MAYO 2018
RECIBIDO
Registro: Hora: 11:30



Indicaciones:

- 01. Autorizado/Aprobado
- 05. Atención/Tramitación
- 09. Ayuda memoria
- 13. Aclarar redacción
- 17. Agregar a sus antecedentes

- 02. Calificar/Evaluar
- 06. Conocimiento y fines
- 10. Coordinar
- 14. Implementar/Ejecutar
- 18. Archivo

- 03. Informe
- 07. Notificar al interesado
- 11. Opinión/Recomendación
- 15. Preparar respuesta
- 19. Ampliar

- 04. Proyectar resolución
- 08. Reformular
- 12. Consolidar
- 16. Visación
- 20. Seguimiento

077



PERÚ

Ministerio de la Producción

FONDEPES
Fondo Nacional de Desarrollo Pesquero

Fecha: 08/05/18

MEMORÁNDUM INTERNO N° 1624-201-FONDEPES/DIGENIPAA/AOEM

Asunto

: Memo Interno N° 1959-2018-DIGENIPAA

Referencia

Registro: 3506

Destino	Indicación	Destino	Indicación

Observaciones:
Ayudo: Alejandro Galvez

[Handwritten signature]

Atentamente:



Indicaciones:

- 0.1. Autorizado/Aprobado
- 0.2. Calificar/Evaluar
- 0.3. Informe
- 0.4. Proyectar respuesta
- 0.5. Atención/Tramitación
- 0.6. Conocimiento y fines
- 0.7. Notificar al interesado
- 0.8. Reformular
- 0.9. Ayuda memoria
- 10. Coordinar
- 11. Opinión/Recomendación
- 12. Consolidar
- 13. Aclarar redacción
- 14. Implementar/Ejecutar
- 15. Preparar respuesta
- 16. Visación
- 17. Agregar a sus antecedentes
- 18. Archivo
- 19. Ampliar
- 20. Seguimiento

078

Lima, 07 de mayo del 2018

CARTA N° 049-2018/. FONDEPES-AS32

Señores:

Fondo Nacional de Desarrollo Pesquero - FONDEPES

Av. Petit Thouars N°115 - Cercado de Lima

Lima.-

Atención : Arq. Alejandro Gálvez Hurtado.
Administrador de Contrato

Asunto : Valorización quincenal de obra N.º 08
Del 16 al 30 de abril del 2018.

Ref. : obra: Optimización de la sala de tareas previas
del desembarcadero Pesquero artesanal de
Puerto Pizarro, distrito de tumbes, provincia de
Tumbes, Región Tumbes"

De nuestra consideración:

Mediante la presente, tenemos el agrado de dirigirnos a ustedes, con la finalidad de hacer entrega en un (1) original, la Valorización Quincenal de Obra N° 08 de la obra en referencia, correspondiente al periodo al periodo del 16 al 30 de abril de 2018.

Agradeciendo la atención a la presente y sin otro particular, hacemos propicia la ocasión para reiterarles los sentimientos de nuestra especial consideración.

Atentamente,

CONSORCIO MENDOZA & JSU

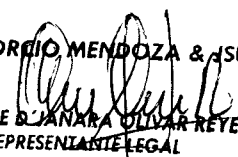
KATERINE D. YANARA OLIVAR REYES
REPRESENTANTE LEGAL

FONDO NACIONAL DE DESARROLLO
PESQUERO



2715237

N° DOC:	00003506-2018
CLAVE:	5960
USUARIO:	dgalindo
FECHA Y HORA:	07/05/2018 15:20:05
TELEFONO:	2087700

www.fondepes.gob.pe

VALORIZACION QUINCENAL DE OBRA N° 08

DEL 16 AL 30 DE ABRIL DEL 2018

MONTO A PAGAR AL CONTRATISTA

OBRA : OPTIMIZACION DEL DESEMBARCADERO PESQUERO ARTESANAL DE PUERTO PIZARRO , DISTRITO DE TUMBES ,
PROVINCIA DE TUMBES , REGION TUMBES

CLIENTE : FONDEPES

CONTRATISTA : CONSORCIO SAN JOSE

SUPERVISION : CONSORCIO MENDOZA & JSU

SIST. CONTRATISTA : PRECIOS UNITARIOS

MONTO CONTRATO : S/. 1'607,074.41 con IGV.

FECHA : DEL 16 AL 30 DE ABRIL DEL 2018

A. VALORIZACION CONTRACTUAL (V)

ESTRUCTURA	0.00
ARQUITECTURA	0.00
INST. SANITARIAS	0.00
INST. ELECTRICAS	0.00

SUB - TOTAL **S/. 0.00**

AVANCE REAL DE OBRA ACUMULADO	26.96%
AVANCE RE-PROGRAMADO ACUMULADO	100.00%

B. REAJUSTE (s)

ESTRUCTURA	0.00
ARQUITECTURA	0.00
INST. SANITARIAS	0.00
INST. ELECTRICAS	0.00

SUB - TOTAL **0.00**

MONTO DE LA VALORIZACION BRUTA (VB) **S/. 0.00**

C. DEDUCCIONES

De adelanto efectivo	0.00
De adelanto materiales	0.00

Total (C) **0.00**

D. AMORTIZACIONES

Amortización de Adelanto en Efectivo	0.00
Amortización de Adelanto de Materiales	0.00

Total (D) **0.00**

MONTO DE LA VALORIZACION NETA (V.N) **S/. 0.00**

Multa por Atraso de Obra (M) 0.00

E. MONTO A PAGAR AL CONTRATISTA SIN I.G.V.

En Efectivo	0.00
En I.G.V. (18% VN)	0.00

MONTO TOTAL DE LA VALORIZACION CON I.G.V. **0.00**

F. MONTO A PAGAR AL CONTRATISTA

S/. 0.00

SON. CON 00/100 SOLES

LUCY N. VICENTE BASSILIO

 SUPERVISOR DE OBRA

080

VALORIZACION QUINCENAL DE OBRA N° 08

DEL 16 AL 30 DE ABRIL DEL 2018

Obra: OPTIMIZACION DEL DESEMBARCADERO PESQUERO ARTESANAL DE PUERTO PIZARRO, DISTRITO DE TUMBES, PROVINCIA DE TUMBES, REGION TUMBES

Cliente: FONDOPEP

Contratista: Consorcio San Jose

Supervision: Consorcio Mendoza & JSU

Sistema de Contratacion: Precios Unitarios

Monto del Contrato, con IGV: S/. 1'607,074.41

Inicio de obra: 13/01/2018

Termino de obra: 13/03/2018

Plazo de Ejecución obra: 60 días calendarios

DESCRIPCION	MONTO CONTRATO Inicial (S/IGV)	VA. ACUMULA. ANTERIOR	VALORIZACION ACTUAL	VA. ACUMULA. ACTUAL	% AVANCE	SALDO POR VALORIZAR
A: VALORIZACION CONTRACTUAL						
ESTRUCTURA	529,174.67	220,142.71	0.00	220,142.71	41.60%	309,031.96
ARQUITECTURA	456,323.12	26,619.91	0.00	26,619.91	5.83%	429,703.21
INST. SANITARIAS	306,455.11	120,382.46	0.00	120,382.46	39.28%	186,072.65
INST. ELECTRICAS	69,974.56	0.00	0.00	0.00	0.00%	69,974.56
TOTAL (A)	1,361,927.47	367,145.08	0.00	367,145.08		994,782.39
AVANCE FISICO DE OBRA	100.00%	26.96%	0.00%	26.96%		73.04%
B: REAJUSTE						
ESTRUCTURA		1,814.60	0.00	1,814.60		
ARQUITECTURA		145.63	0.00	145.63		
INST. SANITARIAS		-219.11	0.00	-219.11		
INST. ELECTRICAS		0.00	0.00	0.00		
TOTAL (B)		1,741.12	0.00	1,741.12		
VALORIZACION BRUTA (VB=A+B)		368,886.20	0.00	368,886.20		
C: DEDUCCIONES						
DE ADELANTO DIRECTO		0.00	0.00	0.00		
DE ADELANTO MATERIALES		0.00	0.00	0.00		
TOTAL (C)		0.00	0.00	0.00		
D: AMORTIZACIONES						
AMORTIZACION DEL A. DIRECTO	0.00	0.00	0.00	0.00		0.00
AMORTIZACION DEL A. MATERIALES	272,385.49	19,494.54	0.00	19,494.54		252,890.95
TOTAL (D)	272,385.49	19,494.54	0.00	19,494.54		252,890.95
VALORIZACION NETA (VN=VB-C-D)		349,391.66	0.00	349,391.66		
E: RETENCIONES						
MULTA POR ATRASO DE OBRA		0.00	0.00	0.00		
TOTAL(E)		0.00	0.00	0.00		
F: MONTO A PAGAR AL CONTRATISTA EN EFECTIVO (VN-E) EN I.G.V. (18%*VN)						
		349,391.66	0.00	349,391.66		
		62,890.50	0.00	62,890.50		
TOTAL (F)		412,282.16	0.00	412,282.16		
TOTAL COMPROMISO A SOLICITAR			0.00			

LUCY N. VICENTE BASSILIO

 SUPERVISOR DE OBRA

RELACION DE VALORIZACIONES TRAMITADAS PARA PAGO

DEL 16 AL 30 DE ABRIL DEL 2018

Obra: OPTIMIZACION DEL DESEMBARCADERO PESQUERO ARTESANAL DE PUERTO PIZARRO , DISTRITO DE TUMBES , PROVINCIA DE TUMBES , REGION TUMBES

Cliante : FONDOPES

Contratista: Consorcio San Jose

Supervision: Consorcio Mendoza & JSU

Sistema de Contratacion: Precios Unitarios

Monto del Contrato, con IGV: S/. 1'607,074.41

Inicio de obra: 13/01/2018

Termino de obra: 13/03/2018

Plazo de Ejecución obra: 60 días calendarios

N°	VALORIZACIONES		REALIESTE AUTORIZADO	DEDUCCIONES POR ADELANTOS		VALORIZACION BRUTA	AMORTIZACION DE ADELANTOS		VALORIZACION NETA		
	FECHA	MONTO V		DIRECTO	MATERIALES D		DIRECTO	MATERIALES A	EN EFECTIVO VN = VB - A	I.G.V.	TOTAL A PAGAR
1	15-ene-18	52,400.55	52.40	0.00	0.00	52,452.95	0.00	0.00	52,452.95	9,441.53	61,894.48
2	31-ene-18	210,295.91	754.44	0.00	0.00	211,050.35	0.00	0.00	211,050.35	37,989.06	249,039.41
3	15-feb-18	30,104.30	61.37	0.00	0.00	30,165.67	0.00	0.00	30,165.67	5,429.82	35,595.49
4	28-feb-18	23,246.00	-733.01	0.00	0.00	22,512.99	0.00	0.00	22,512.99	4,052.34	26,565.33
5	15-mar-18	0.00	0.00	0.00	0.00	0.00	0.00	0.00	0.00	0.00	0.00
6	31-mar-18	37,418.98	1,405.88	0.00	0.00	38,824.86	0.00	14,947.69	23,877.17	4,297.89	28,175.06
7	15-abr-18	13,679.33	200.04	0.00	0.00	13,879.37	0.00	4,546.85	9,332.52	1,679.85	11,012.37
8	30-abr-18	0.00	0.00	0.00	0.00	0.00	0.00	0.00	0.00	0.00	0.00
TOTAL		367,145.07	1,741.12	0.00	0.00	368,886.19	0.00	19,494.54	349,391.65	62,890.49	412,282.14

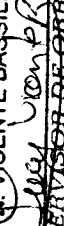
LUCY M. VICENTE BASSILIO

 SUPERVISOR DE OBRA

VALORIZACION QUINCENAL DE OBRA N° 08

DEL 16 AL 30 DE ABRIL DEL 2018

Obra: OPTIMIZACION DEL DESEMBARCADERO PESQUERO ARTESANAL DE PUERTO PIZARRO, DISTRITO DE TUMBES, PROVINCIA DE TUMBES, REGION TUMBES

Cliente: FONDOPE
 Contratista: Consorcio San Jose
 Supervision: Consorcio Mendoza & JSU
 Sistema de Contratacion: Precios Unitarios
 Monto del Contrato, con IGV: S/ 1.607.074.41
ESTRUCTURAS

Inicio de obra: 13/01/2018
 Termina de obra: 13/03/2018
 Plazo de Ejecucion obra: 60 dias calendaros

ITEM	DESCRIPCION	PRESUPUESTO CONTRACTUAL			VALORIZACION ACUMULADA ANTERIOR			VALORIZACION ACTUAL			VALORIZACION ACUMULADA ACTUAL			SALDO POR VALORIZAR		
		UND	MIETRADO	P.U.	MIETRADO	PARCIAL	%	MIETRADO	PARCIAL	%	MIETRADO	PARCIAL	%	MIETRADO	PARCIAL	%
01.01	ESTRUC. TERRAS															
01.01.01	OBRAS PROVISIONALES Y TRABAJOS PRELIMINARES															
01.01.01.01	CONSTRUCCIONES PROVISIONALES															
01.01.01.01.01	ALMACEN, OFICINA Y CASETA DE GUARDIANA	m2	89.00	90.82	8,082.96	89.00	100.00%	89.00	8,082.96	100.00%	89.00	100.00%	89.00	8,082.96	100.00%	0.00%
01.01.01.01.02	BAÑOS QUIMICOS PARA EL PERSONAL	mms	2.00	3,500.00	7,000.00	2.00	100.00%	2.00	7,000.00	100.00%	2.00	100.00%	2.00	7,000.00	100.00%	0.00%
01.01.01.01.03	CERCO DE MALLA RASHELL CON MADERA ROLLIZO	m	115.00	21.49	2,471.35	115.00	100.00%	115.00	2,471.35	100.00%	115.00	100.00%	115.00	2,471.35	100.00%	0.00%
01.01.01.01.04	CARTEL DE OBRA DE 2.40M X 3.90 M	pza	1.00	1,441.51	1,441.51	1.00	100.00%	1.00	1,441.51	100.00%	1.00	100.00%	1.00	1,441.51	100.00%	0.00%
01.01.02	INSTALACIONES PROVISIONALES															
01.01.02.01	AGUA PARA LA CONSTRUCCION	mes	2.00	1,000.00	2,000.00	2.00	100.00%	2.00	2,000.00	100.00%	2.00	100.00%	2.00	2,000.00	100.00%	0.00%
01.01.02.02	ENERGIA ELECTRICA PROVISIONAL	mes	2.00	800.00	1,600.00	2.00	100.00%	2.00	1,600.00	100.00%	2.00	100.00%	2.00	1,600.00	100.00%	0.00%
01.01.03	REMOCCIONES															
01.01.03.01	DESMONTAJE DE COBERTURA METALICA	m2	384.27	14.78	5,679.51	384.27	100.00%	384.27	5,679.51	100.00%	384.27	100.00%	384.27	5,679.51	100.00%	0.00%
01.01.03.02	DESMONTAJE DE PUERTAS	m2	30.51	4.99	152.24	30.51	100.00%	30.51	152.24	100.00%	30.51	100.00%	30.51	152.24	100.00%	0.00%
01.01.03.03	DESMONTAJE DE VENTANAS	m2	1.00	5.48	5.48	1.00	100.00%	1.00	5.48	100.00%	1.00	100.00%	1.00	5.48	100.00%	0.00%
01.01.03.04	RETRO DE GARITA DE CONTROL	pza	1.00	72.11	72.11	1.00	100.00%	1.00	72.11	100.00%	1.00	100.00%	1.00	72.11	100.00%	0.00%
01.01.03.05	DESMONTAJE DE CANALETA	m	120.19	3.16	379.80	120.19	100.00%	120.19	379.80	100.00%	120.19	100.00%	120.19	379.80	100.00%	0.00%
01.01.03.06	REUBICACION DE CAMARAS	und	2.00	598.37	1,196.74	2.00	100.00%	2.00	1,196.74	100.00%	2.00	100.00%	2.00	1,196.74	100.00%	0.00%
01.01.03.07	RETRO DE PRODUCTOR DE HIELO	und	1.00	1,542.43	1,542.43	1.00	100.00%	1.00	1,542.43	100.00%	1.00	100.00%	1.00	1,542.43	100.00%	0.00%
01.01.04	DEMOLICIONES															
01.01.04.01	DEMOLICION DE CIMENTO Y SOBRECIMENTOS	m3	26.35	166.96	4,399.92	26.35	100.00%	26.35	4,399.92	100.00%	26.35	100.00%	26.35	4,399.92	100.00%	0.00%
01.01.04.02	DEMOLICION DE MUROS DE ALBAÑERIA, INC COLUMNAS Y VIGAS	m3	11.30	142.70	1,612.51	11.30	100.00%	11.30	1,612.51	100.00%	11.30	100.00%	11.30	1,612.51	100.00%	0.00%
01.01.04.03	DEMOLICION DE TECHOS DE CONCRETO	m3	0.90	142.70	128.43	0.90	100.00%	0.90	128.43	100.00%	0.90	100.00%	0.90	128.43	100.00%	0.00%
01.01.04.04	DEMOLICION DE POZAS DE CONCRETO	m3	5.18	162.31	840.77	5.18	100.00%	5.18	840.77	100.00%	5.18	100.00%	5.18	840.77	100.00%	0.00%
01.01.04.05	DEMOLICION DE PAVIMENTO DE CONCRETO	m3	115.44	162.31	18,737.07	115.44	100.00%	115.44	18,737.07	100.00%	115.44	100.00%	115.44	18,737.07	100.00%	0.00%
01.01.04.06	DEMOLICION DE CERCO DE CONCRETO TIPO UNI	m	80.90	15.74	1,273.37	80.90	100.00%	80.90	1,273.37	100.00%	80.90	100.00%	80.90	1,273.37	100.00%	0.00%
01.01.04.07	ELIMINACION DE DEMOLICIONES	m3	233.74	25.25	5,901.94	233.74	100.00%	233.74	5,901.94	100.00%	233.74	100.00%	233.74	5,901.94	100.00%	0.00%
01.01.05	MOVILIZACION DE CAMPAMENTO, MAQUINARIAS Y HERRAMIENTAS															
01.01.05.01	TRANSPORTE DE EQUIPO Y MAQUINARIA	gpb	1.00	5,000.00	5,000.00	1.00	100.00%	1.00	5,000.00	100.00%	1.00	100.00%	1.00	5,000.00	100.00%	0.00%
01.01.05.02	FLETE TERRESTRE	gpb	1.00	20,800.00	20,800.00	1.00	100.00%	1.00	20,800.00	100.00%	1.00	100.00%	1.00	20,800.00	100.00%	0.00%
01.01.06	TRAZOS, NIVELES Y REPLANTEO															
01.01.06.01	TRAZO, NIVELES Y REPLANTEO PRELIMINAR	m2	554.75	2.19	1,214.90	554.75	100.00%	554.75	1,214.90	100.00%	554.75	100.00%	554.75	1,214.90	100.00%	0.00%
01.01.06.02	REPLANTEO DURANTE EL PROCESO	m2	554.75	0.86	477.09	554.75	100.00%	554.75	477.09	100.00%	554.75	100.00%	554.75	477.09	100.00%	0.00%
01.02	SEGURIDAD Y SALUD															
01.02.01	ELABORACION, IMPLEMENTACION Y ADMINISTRACION DE PLAN DE SEGURIDAD Y SALUD EN EL TRABAJO	und	1.00	11,350.00	11,350.00	1.00	100.00%	1.00	11,350.00	100.00%	1.00	100.00%	1.00	11,350.00	100.00%	0.00%
01.02.02	EQUIPOS DE PROTECCION INDIVIDUAL	und	1.00	26,137.50	26,137.50	1.00	100.00%	1.00	26,137.50	100.00%	1.00	100.00%	1.00	26,137.50	100.00%	0.00%
01.02.03	EQUIPOS DE PROTECCION COLECTIVA	und	1.00	10,796.28	10,796.28	1.00	100.00%	1.00	10,796.28	100.00%	1.00	100.00%	1.00	10,796.28	100.00%	0.00%
01.02.04	SEÑALIZACION TEMPORAL DE SEGURIDAD	und	1.00	1,310.00	1,310.00	1.00	100.00%	1.00	1,310.00	100.00%	1.00	100.00%	1.00	1,310.00	100.00%	0.00%
01.02.05	RECURSOS PARA RESPUESTA ANTE EMERGENCIAS EN SEGURIDAD Y SALUD DURANTE EL TRABAJO	und	1.00	4,110.00	4,110.00	1.00	100.00%	1.00	4,110.00	100.00%	1.00	100.00%	1.00	4,110.00	100.00%	0.00%

LUCY N. VICENTE BASSILIO
Lucy Vicente Bassilio
 SUPERVISOR DE OBRA

VALORIZACION QUINCENAL DE OBRA N° 08

DEL 16 AL 30 DE ABRIL DEL 2018

PROVINCIA DE TUMBES, DISTRITO DE TUMBES, REGION TUMBES

Obra: OPTIMIZACION DEL DESEMBARCADERO PESQUERO ARTESANAL DE PUERTO PIZARRO, DISTRITO DE TUMBES, PROVINCIA DE TUMBES, REGION TUMBES
 Cliente : FONDOPES
 Contratista: Consorcio San Jose
 Supervision: Consorcio Mendoza & JSU
 Sistema de Contratacion: Precios Unitarios
 Monto del Contrato, con IGV: S/. 1'807.074.41
ESTRUCTURAS

Inicio de obra: 13/01/2018
 Termina de obra: 13/03/2018
 Plazo de Ejecucion obra: 60 dias calendarios

ITEM	DESCRIPCION	PRESUPUESTO CONTRACTUAL			VALORIZACION ACUMULADA ANTERIOR			VALORIZACION ACTUAL			VALORIZACION ACUMULADA ACTUAL			SALDO POR VALORIZAR			
		UND	METRADO	P.U.	PARCIAL	METRADO	PARCIAL	%	METRADO	PARCIAL	%	METRADO	PARCIAL	%	METRADO	PARCIAL	%
01.03	PLAN DE MANEJO AMBIENTAL																
01.03.01	RIEGO DEL AREA DE TRABAJO	m2	554.75	2.09	1,159.43	255.33	533.64	46.03%				255.33	533.64	46.03%	255.33	533.64	46.03%
01.03.02	PLAN DE CONTINGENCIA	und	1.00	2,000.00	2,000.00	0.53	1,066.87	53.33%				0.53	1,066.87	53.33%	0.47	933.33	46.67%
01.03.03	PLAN DE SEGUIMIENTO Y CONTROL	und	1.00	3,000.00	3,000.00	0.53	1,600.00	53.33%				0.53	1,600.00	53.33%	0.47	1,400.00	46.67%
01.03.04	PLAN DE CIERRE Y ABANDONO	und	1.00	2,500.00	2,500.00	-	-	0.00%				-	-	0.00%	1.00	2,500.00	100.00%
01.03.05	MEDIDAS DE CONCIENTIZACION Y EDUCACION AMBIENTAL	und	1.00	1,025.00	1,025.00	0.53	546.87	53.33%				0.53	546.87	53.33%	0.47	478.33	46.67%
01.03.06	CARTEL DE MANEJO AMBIENTAL DE 1.00 X 0.50m	und	4.00	200.00	800.00	-	-	0.00%				-	-	0.00%	4.00	800.00	100.00%
01.03.07	SUMINISTRO E INSTALACION DE CONTENEDOR DE BASURA	und	4.00	300.00	1,200.00	2.13	840.00	53.33%				2.13	840.00	53.33%	1.87	560.00	46.67%
02	ESTRUCTURAS																
02.01	MOVIMIENTO DE TIERRAS																
02.01.01	EXCAVACIONES																
02.01.01.01	EXCAVACION DE ESTRUCTURAS PARA CIMENTACION	m3	96.39	36.06	3,475.82	67.47	2,433.08	70.00%				67.47	2,433.08	70.00%	28.92	1,042.75	30.00%
02.01.02	CORTES																
02.01.02.01	CORTE MASIVO DE TERRENO A MAQUINA	m3	132.92	5.30	704.48	132.92	704.48	100.00%				132.92	704.48	100.00%	-	-	0.00%
02.01.03	RELLENOS																
02.01.03.01	RELLENO COMPACTADO C/ MATERIAL PRESTAMO 95MP M	m3	46.55	61.02	2,962.52	1.91	116.55	3.93%				1.91	116.55	3.93%	46.64	2,845.97	96.07%
02.01.03.02	RELLENO COMPACTADO C/AFIRMADO E=0.20m PARA PISOS	m2	397.74	14.83	5,898.48	-	-	0.00%				-	-	0.00%	397.74	5,898.48	100.00%
02.01.04	NIVELACION INTERIOR Y APISONADO																
02.01.04.01	NIVELACION INTERIOR Y APISONADO PARA PISOS	m2	653.05	3.36	2,194.25	-	-	0.00%				-	-	0.00%	653.05	2,194.25	100.00%
02.01.04.02	NIVELACION Y COMPACTACION EN AREA(FONDO) DE CIMENTACION	m2	95.88	4.95	474.61	-	-	0.00%				-	-	0.00%	95.88	474.61	100.00%
02.01.05	ELIMINACION DE MATERIAL EXCEDENTE																
02.01.05.01	ACARREO INTERNO, MATERIAL PROCEDENTE DE EXCAVACIONES	m3	138.24	17.80	2,460.87	-	-	0.00%				-	-	0.00%	138.24	2,460.87	100.00%
02.01.05.02	ELIMINACION DE MATERIAL EXCEDENTE C/MAQUINA	m3	138.24	19.73	2,727.48	-	-	0.00%				-	-	0.00%	138.24	2,727.48	100.00%
02.02	OBRAS DE CONCRETO SIMPLE																
02.02.01	SOLADO																
02.02.01.01	SOLADO PARA ZAPATAS E=0.10m, f=100kg/cm2	m2	28.28	36.01	1,018.36	6.64	238.11	23.48%				6.64	238.11	23.48%	21.64	779.25	76.52%
02.02.02	CIMENTOS CORRIDOS																
02.02.02.01	CIMENTOS CORRIDOS CONCRETO 1:10 + 30% P.G.	m3	52.64	226.98	11,948.23	9.84	2,234.57	18.70%				9.84	2,234.57	18.70%	42.80	9,713.65	81.30%
02.02.02.02	ENCOFRADO Y DESENCOFRADO DE CIMENTACION	m2	178.11	57.28	10,202.14	34.74	1,989.68	19.50%				34.74	1,989.68	19.50%	143.37	8,212.46	80.50%
02.02.03	SOBRECIMENTOS																
02.02.03.01	SOBRECIMIENTO - CONCRETO 1:8 + 35% P.M	m2	20.74	343.03	7,114.44	4.10	1,407.11	19.78%				4.10	1,407.11	19.78%	16.64	5,707.33	80.22%
02.02.03.02	SOBRECIMIENTO - ENCOFRADO Y DESENCOFRADO	m2	242.91	42.74	10,381.97	34.09	1,457.18	14.04%				34.09	1,457.18	14.04%	208.82	8,924.80	85.98%
02.02.04	FALSO PISO																
02.02.04.01	FALSO PISO E=0.10m+140 kg/cm2	m2	60.93	35.39	2,156.31	4.60	182.79	7.55%				4.60	182.79	7.55%	56.33	1,963.52	92.45%
02.03	OBRAS DE CONCRETO ARMADO																
02.03.01	ZAPATAS																
02.03.01.01	ZAPATAS - CONCRETO 280 kg/cm2	m3	15.04	524.16	7,883.37	2.34	1,228.53	15.96%				2.34	1,228.53	15.96%	12.70	6,654.83	84.44%
02.03.01.02	ZAPATAS - ENCOFRADO Y DESENCOFRADO	m2	51.80	41.18	2,123.96	12.60	518.62	24.42%				12.60	518.62	24.42%	39.00	1,605.24	75.52%
02.03.01.03	ZAPATAS - ACERO Fy=4200 kg/cm2	kg	563.70	4.36	2,457.73	118.06	514.74	20.94%				118.06	514.74	20.94%	445.64	1,942.99	79.06%

LUCY N. VICENTE BASSILIO
Lucy Vicente Bassilio
SUPERVISOR DE OBRA

VALORIZACION QUINCENAL DE OBRA N° 08

DEL 16 AL 30 DE ABRIL DEL 2018
 PROVINCIA DE TUMBES, REGION TUMBES

Obra: OPTIMIZACION DEL DESEMBARCADERO PESQUERO ARTESANAL DE PUERTO PIZARRO, DISTRITO DE TUMBES, REGION TUMBES
 Cliente : FONDOPES
 Contratista: Consorcio San Jose
 Supervision: Consorcio Mendoza & JSU
 Sistema de Contratacion: Precios Unitarios
 Monto del Contrato, con IGV: S/ 1'607,074.41
ESTRUCTURAS

Inicio de obra: 13/01/2018
 Termina de obra: 13/03/2018
 Plazo de Ejecucion obra: 60 dias calendarios

ITEM	DESCRIPCION	PRESUPUESTO CONTRACTUAL			VALORIZACION ACUMULADA ANTERIOR			VALORIZACION ACTUAL			VALORIZACION ACUMULADA ACTUAL			SALDO POR VALORIZAR		
		UND	MIETRADO	P.U.	MIETRADO	PARCIAL	%	MIETRADO	PARCIAL	%	MIETRADO	PARCIAL	%	MIETRADO	PARCIAL	%
02.03.02	LOSAS DE PISO															
02.03.02.01	LOSAS DE PISO - CONCRETO 280 kg/cm2	m3	126.46	563.67	71,281.71	-	0.00%	-	-	0.00%	-	-	126.46	71,281.71	100.00%	
02.03.02.02	LOSAS DE PISO - ENCOFRADO Y DESENCOFRADO	m2	88.82	41.16	3,655.63	8.27	9.31%	340.39	340.39	9.31%	8.27	340.39	80.55	3,315.44	96.69%	
02.03.02.03	LOSAS DE PISO - ACERO Fy=4200 kg/cm2	kg	3,273.38	4.36	14,271.94	186.58	6.00%	857.00	857.00	6.00%	186.58	857.00	3,076.82	13,414.94	94.00%	
02.03.03	COLUMNAS															
02.03.03.01	COLUMNAS - CONCRETO 280 kg/cm2	m3	23.43	577.27	13,525.44	10.11	43.14%	5,834.58	5,834.58	43.14%	10.11	5,834.58	13.32	7,669.85	56.86%	
02.03.03.02	COLUMNAS - ENCOFRADO Y DESENCOFRADO	m2	288.28	56.92	17,273.74	142.97	49.59%	8,566.76	8,566.76	49.59%	142.97	8,566.76	145.31	8,706.96	50.41%	
02.03.03.03	COLUMNAS - ACERO Fy=4200 kg/cm2	kg	5,080.42	4.36	22,150.63	2,059.58	40.54%	8,979.68	8,979.68	40.54%	2,059.58	8,979.68	3,020.86	13,170.97	59.46%	
02.03.04	VIGAS															
02.03.04.01	VIGAS - CONCRETO 210 kg/cm2	m3	13.04	591.01	7,706.77	4.09	31.37%	2,417.23	2,417.23	31.37%	4.09	2,417.23	8.95	5,289.54	68.63%	
02.03.04.02	VIGAS - ENCOFRADO Y DESENCOFRADO	m2	147.40	58.86	8,675.96	44.55	30.22%	2,822.21	2,822.21	30.22%	44.55	2,822.21	102.85	6,063.75	69.76%	
02.03.04.03	VIGAS - ACERO Fy=4200 kg/cm2	kg	2,220.25	4.36	9,680.28	743.58	33.49%	3,242.01	3,242.01	33.49%	743.58	3,242.01	1,476.87	6,438.28	66.51%	
02.03.05	LOSAS															
02.03.05.01	LOSAS ALGERADA - CONCRETO 210 kg/cm2	m3	5.44	455.71	2,479.06	-	0.00%	-	-	0.00%	-	-	5.44	2,479.06	100.00%	
02.03.05.02	LOSAS ALGERADA - ENCOFRADO Y DESENCOFRADO	m2	63.64	48.96	3,179.45	4.91	7.72%	245.30	245.30	7.72%	4.91	245.30	58.73	2,934.15	92.28%	
02.03.05.03	LOSAS ALGERADA - ACERO Fy=4200 kg/cm2	kg	288.60	4.36	1,258.30	14.50	5.02%	63.22	63.22	5.02%	14.50	63.22	274.10	1,195.08	94.98%	
02.03.05.04	LOSAS ALGERADA, LADRILLO HUECO 15x30x30	und	530.00	3.48	1,844.40	-	0.00%	-	-	0.00%	-	-	530.00	1,844.40	100.00%	
02.03.06	CAVALETAS															
02.03.06.01	CAVALETAS - CONCRETO 280 kg/cm2	m3	15.24	624.62	9,519.21	-	0.00%	-	-	0.00%	-	-	15.24	9,519.21	100.00%	
02.03.06.02	CAVALETAS - ENCOFRADO Y DESENCOFRADO	m2	132.05	46.68	6,164.09	23.60	17.87%	1,101.65	1,101.65	17.87%	23.60	1,101.65	108.45	5,062.45	82.13%	
02.03.06.03	CAVALETAS - ACERO Fy=4200 kg/cm2	kg	458.15	4.36	1,997.53	331.69	72.40%	1,448.17	1,448.17	72.40%	331.69	1,448.17	128.46	551.37	27.60%	
02.04	MANTENIMIENTO, REPARACION Y REFORZAMIENTO DE ESTRUCTURAS															
02.04.01	MANTENIMIENTO DE TECHO DE TAREAS PREVIAS															
02.04.01.01	LIMPIEZA MANUAL CON ADITIVO REMOVEDOR DE OXIDO	m2	103.46	34.67	3,586.96	-	0.00%	-	-	0.00%	-	-	103.46	3,586.96	100.00%	
02.04.02	REPARACION DE COLUMNAS DE TAREAS PREVIAS															
02.04.02.01	PICADO MANUAL DE COLUMNAS	m2	9.60	14.42	138.43	2.88	30.00%	41.53	41.53	30.00%	2.88	41.53	6.72	86.90	70.00%	
02.04.02.02	ENCAMIZADO DE COLUMNAS	m2	9.60	341.50	3,278.40	-	0.00%	-	-	0.00%	-	-	9.60	3,278.40	100.00%	
02.04.03	REFORZAMIENTO DE CERCO PERIMETRICO															
02.04.03.01	ESCARIFICADO Y LIMPIEZA DE SOBRECIMIENTO EXISTENTE	m2	10.18	28.84	293.59	9.16	90.00%	264.23	264.23	90.00%	9.16	264.23	1.02	28.36	10.00%	
02.04.03.02	PERFORACION MANUAL L=30cmx4"	und	86.00	6.79	587.52	79.20	90.00%	537.77	537.77	90.00%	79.20	537.77	8.80	59.75	10.00%	
02.04.03.03	COLOCACION DE MORTERO ADHESIVO POR INFECCION L=30cm	und	86.00	10.66	916.96	79.20	90.00%	844.27	844.27	90.00%	79.20	844.27	8.80	93.81	10.00%	
02.04.03.04	COLOCACION DE ADITIVO CONCRETO NUEVO-ANTIGUO	m2	10.18	78.08	794.85	9.16	90.00%	715.37	715.37	90.00%	9.16	715.37	1.02	79.49	10.00%	
	COSTO DIRECTO				437,877.26			162,161.95			0.00		162,161.95	285,715.30		
	GASTOS GENERALES	15.50%			67,879.88			28,236.19			8.96		28,236.19	28,236.19		
	UTILIDADES	5.35%			23,426.43			9,745.66			6.68		9,745.66	13,688.77		
	SUB TOTAL				529,174.67			220,142.71			0.00		220,142.71	399,031.94		
	IGV	18%			95,251.44			39,625.69			0.00		39,625.69	56,625.75		
	TOTAL SUB PRESUPUESTO DE OBRA				624,426.11			259,768.40			0.00		259,768.40	364,657.69		
	PORCENTAJE DE AVANCE				100.00%			41.60%			0.00%		41.60%	58.40%		

LUCY N. VICENTE BASSILLO
 SUPERVISORA DE OBRA
 INGENIERA DE PROFESION

VALORIZACION QUINCENAL DE OBRA Nº 08

DEL 16 AL 30 DE ABRIL DEL 2018

Obras: OPTIMIZACION DEL DESEMBARCADERO PESQUERO ARTESANAL DE PUERTO PIZARRO . DISTRITO DE TUMBES . PROVINCIA DE TUMBES . REGION TUMBES

Cliente : FONDOPEP
 Contratista: Consorcio San Jose
 Supervision: Consorcio Mendoza & JSU
 Sistema de Contratacion: Precios Unitarios
 Monto del Contrato, con IGV: S/ 1'807,074.41
 ARQUITECTURA

Fecha de inicio de obra: 13/01/2018
 Fecha de termino de obra: 13/03/2018
 Plazo de Ejecucion de obra: 60 dias calendarios

ITEM	DESCRIPCION	PRESUPUESTO CONTRACTUAL			VALORIZACION ACUMULADA ANTERIOR			VALORIZACION ACTUAL			VALORIZACION ACUMULADA ACTUAL			SALDO POR VALORIZAR			
		UNID	METRADO	P.U.	METRADO	PARCIAL	%	METRADO	PARCIAL	%	METRADO	PARCIAL	%	METRADO	PARCIAL	%	
03.01	MUROS Y TABIQUES DE ALBAÑILERIA	m2	361.84	74.91	27,105.43	268.81	21,634.76	79.82%	-	-	0.00%	268.81	21,634.76	79.82%	73.03	5,470.68	20.18%
03.01.01	MUROS DE LAORILLO KK TIPO IV SOGA M:1.4 E=1.5 cm	m2	361.84	74.91	27,105.43	268.81	21,634.76	79.82%	-	-	0.00%	268.81	21,634.76	79.82%	73.03	5,470.68	20.18%
03.01.02	ACERO Fy=420 kg/mc.REF MUROS	kg	103.50	4.36	451.26	60.00	261.60	57.97%	-	-	0.00%	60.00	261.60	57.97%	43.50	189.66	42.03%
03.02	REVOQUES ENLUCIDOS Y MOLDURAS	m2	125.04	22.50	2,813.40	-	-	0.00%	-	-	0.00%	-	-	0.00%	125.04	2,813.40	100.00%
03.02.01	TARRAJEO RAYADO PRIMARIO, MORTERO C.A 1:5	m2	125.04	22.50	2,813.40	-	-	0.00%	-	-	0.00%	-	-	0.00%	125.04	2,813.40	100.00%
03.02.02	TARRAJEO EN MUROS DE ALBAÑILERIA INTERIORES Y EXTERIORES LEJISOM MEZCLA 1:5	m2	598.63	25.06	15,360.85	5.10	130.87	0.85%	-	-	0.00%	5.10	130.87	0.85%	593.53	15,229.98	99.15%
03.02.03	TARRAJEO EN MUROS DE CONCRETO	m2	107.47	25.66	2,757.68	-	-	0.00%	-	-	0.00%	-	-	0.00%	107.47	2,757.68	100.00%
03.02.04	TARRAJEO DE COLUMNAS	m2	239.35	37.56	8,952.43	-	-	0.00%	-	-	0.00%	-	-	0.00%	239.35	8,952.43	100.00%
03.02.05	TARRAJEO DE VIGAS	m2	147.40	55.62	8,198.39	-	-	0.00%	-	-	0.00%	-	-	0.00%	147.40	8,198.39	100.00%
03.02.06	VESTIDURA DE DERRAMES 1:5	m	138.12	12.93	1,785.69	-	-	0.00%	-	-	0.00%	-	-	0.00%	138.12	1,785.69	100.00%
03.02.07	BRUÑAS SEGUN DETALLE (1 x 1 cm)	m	94.61	7.62	720.93	-	-	0.00%	-	-	0.00%	-	-	0.00%	94.61	720.93	100.00%
03.02.08	ACABADO DE CEMENTO PULIDO EN CANALLETAS	m2	37.60	30.06	1,130.26	-	-	0.00%	-	-	0.00%	-	-	0.00%	37.60	1,130.26	100.00%
03.02.09	ACABADO DE CEMENTO PULIDO EN PISOS	m2	598.84	18.37	10,780.25	-	-	0.00%	-	-	0.00%	-	-	0.00%	598.84	10,780.25	100.00%
03.03	PIELOS RASOS	m2	63.64	46.07	2,931.89	-	-	0.00%	-	-	0.00%	-	-	0.00%	63.64	2,931.89	100.00%
03.03.01	CIELO RASO CON MEZCLA C.A 1:5	m2	63.64	46.07	2,931.89	-	-	0.00%	-	-	0.00%	-	-	0.00%	63.64	2,931.89	100.00%
03.04	PISOS Y PAVIMENTOS	m2	45.76	30.80	1,412.15	-	-	0.00%	-	-	0.00%	-	-	0.00%	45.76	1,412.15	100.00%
03.04.01	CONTRAPISOS	m2	45.76	30.80	1,412.15	-	-	0.00%	-	-	0.00%	-	-	0.00%	45.76	1,412.15	100.00%
03.04.01.01	CONTRAPISO DE 40 mm	m2	45.76	30.80	1,412.15	-	-	0.00%	-	-	0.00%	-	-	0.00%	45.76	1,412.15	100.00%
03.04.02	PISOS	m2	16.02	57.27	917.47	-	-	0.00%	-	-	0.00%	-	-	0.00%	16.02	917.47	100.00%
03.04.02.01	PISO CERAMICO 20 x 40 ANTIDESLEZANTE - AUTO TRAFICO - COLOR	m2	16.02	57.27	917.47	-	-	0.00%	-	-	0.00%	-	-	0.00%	16.02	917.47	100.00%
03.04.02.02	PISO E=5cm ACABADO PULIDO INC. BRUÑADO	m2	18.76	35.84	672.36	-	-	0.00%	-	-	0.00%	-	-	0.00%	18.76	672.36	100.00%
03.04.02.03	VEREDA DE CONCRETO Fy=280kg/cm2 E=15cm PULIDO Y BRUÑADO INC. ENCOFRADO	m2	8.62	83.84	809.76	-	-	0.00%	-	-	0.00%	-	-	0.00%	8.62	809.76	100.00%
03.05	ZOCALOS Y CONTRAZOCALOS	m2	125.04	61.80	7,702.46	-	-	0.00%	-	-	0.00%	-	-	0.00%	125.04	7,702.46	100.00%
03.05.01	ZOCALOS	m2	125.04	61.80	7,702.46	-	-	0.00%	-	-	0.00%	-	-	0.00%	125.04	7,702.46	100.00%
03.05.01.01	ZOCALO DE CERAMICO 40x40	m2	125.04	61.80	7,702.46	-	-	0.00%	-	-	0.00%	-	-	0.00%	125.04	7,702.46	100.00%
03.05.02	CONTRAZOCALOS	m	29.49	42.30	1,247.43	-	-	0.00%	-	-	0.00%	-	-	0.00%	29.49	1,247.43	100.00%
03.05.02.01	CONTRAZOCALO CEMENTO PULIDO SANITARIO H=0.20m	m	29.49	42.30	1,247.43	-	-	0.00%	-	-	0.00%	-	-	0.00%	29.49	1,247.43	100.00%
03.06	COBERTURAS EN TECHOS	m2	393.37	67.33	26,485.60	-	-	0.00%	-	-	0.00%	-	-	0.00%	393.37	26,485.60	100.00%
03.06.01	COBERTURAS	m2	393.37	67.33	26,485.60	-	-	0.00%	-	-	0.00%	-	-	0.00%	393.37	26,485.60	100.00%
03.06.01.01	COBERTURA DE FIBRA VEGETAL 3mm (INC. CORREAS Y ACCESORIOS)	m2	393.37	67.33	26,485.60	-	-	0.00%	-	-	0.00%	-	-	0.00%	393.37	26,485.60	100.00%
03.06.01.02	COBERTURA DE LAORILLO PASTELERO 24x24x18m. MEZCLA C.A 1:5	m2	83.09	103.30	8,563.20	-	-	0.00%	-	-	0.00%	-	-	0.00%	83.09	8,563.20	100.00%
03.06.02	FALSO TECHO	m2	404.08	112.54	45,473.16	-	-	0.00%	-	-	0.00%	-	-	0.00%	404.08	45,473.16	100.00%
03.06.02.01	FALSO CIELO RASO DE PVC	m2	404.08	112.54	45,473.16	-	-	0.00%	-	-	0.00%	-	-	0.00%	404.08	45,473.16	100.00%
03.07	CARPINTERIA DE MADERA	m2	10.71	304.71	3,263.44	-	-	0.00%	-	-	0.00%	-	-	0.00%	10.71	3,263.44	100.00%
03.07.01	PUERTAS	m2	10.71	304.71	3,263.44	-	-	0.00%	-	-	0.00%	-	-	0.00%	10.71	3,263.44	100.00%
03.07.01.01	PUERTA CONTRAPLACADA CAMARO DE MADERA 40x	m2	10.71	304.71	3,263.44	-	-	0.00%	-	-	0.00%	-	-	0.00%	10.71	3,263.44	100.00%
03.07.01.02	PUERTA CUBICULO SS:HT. MELAMINE 18mm Y PERF. ALUMINIO	m2	7.56	228.95	1,730.86	-	-	0.00%	-	-	0.00%	-	-	0.00%	7.56	1,730.86	100.00%

LUCY A. VICENTE BASSILIO
Lucy A. Vicente Bassilio
 SUPERVISOR DE OBRA

VALORIZACION QUINCENAL DE OBRA N° 08

DEL 16 AL 30 DE ABRIL DEL 2018

Obra: OPTIMIZACION DEL DESEMBARCADERO PESQUERO ARTESANAL DE PUERTO PIZARRO , DISTRITO DE TUMBES , PROVINCIA DE TUMBES , REGION TUMBES

Cliente : FONDOPE
 Contratista: Consorcio San Jose
 Supervision: Consorcio Mendoza & JSU
 Sistema de Contratacion: Precios Unitarios
 Monto del Contrato, con IGV: S/. 1807.074,41
ARQUITECTURA

Fecha de inicio de obra: 13/01/2018
 Fecha de termino de obra: 13/03/2018
 Plazo de Ejecucion de obra: 60 dias calendarios

ITEM	DESCRIPCION	PRESUPUESTO CONTRACTUAL				VALORIZACION ACUMULADA ANTERIOR				VALORIZACION ACTUAL				VALORIZACION ACUMULADA ACTUAL				SALDO POR VALORIZAR			
		UND	METRADO	P.U.	PARCIAL	METRADO	PARCIAL	%	METRADO	PARCIAL	%	METRADO	PARCIAL	%	METRADO	PARCIAL	%	METRADO	PARCIAL	%	
03 06	CARPINTERIA METALICA Y HERRERIA																				
03 06 01	VENTANAS																				
03 06 01 01	VENTANA FLJA DE MALLA POLIPROPILENO C/ MARCO DE ALUMINIO	m2	32.22	126.61	4,079.37	-	-	0.00%	-	-	0.00%	-	-	0.00%	32.22	4,079.37	100.00%				
03 06 01 02	VENTANA CORREDIZA DE VIDRIO TEMPLADO 6mm C/ MARCO DE ALUMINIO	m2	29.27	244.16	7,146.56	-	-	0.00%	-	-	0.00%	-	-	0.00%	29.27	7,146.56	100.00%				
03 06 02	PUERTAS																				
03 06 02 01	PUERTA DE ALTO IMPACTO 2 HOJAS 1.63x2.20m	urd	2.00	11,573.01	23,146.02	-	-	0.00%	-	-	0.00%	-	-	0.00%	2.00	23,146.02	100.00%				
03 06 02 02	PUERTA METALICA ENROLLABLE MANUAL C/ CADENA 3.30x3.00m	urd	5.00	6,263.81	31,419.05	-	-	0.00%	-	-	0.00%	-	-	0.00%	5.00	31,419.05	100.00%				
03 06 02 03	MANTENIMIENTO DE PUERTAS METALICAS	m2	40.00	31.79	1,271.60	-	-	0.00%	-	-	0.00%	-	-	0.00%	40.00	1,271.60	100.00%				
03 06 02 04	FABRICACION Y MONTAJE DE PUERTAS METALICAS	kg	1,363.04	9.98	13,603.14	-	-	0.00%	-	-	0.00%	-	-	0.00%	1,363.04	13,603.14	100.00%				
03 06 03	DIVISIONES DE ALUMINIO																				
03 06 03 01	TABQUERIA DE MELAMINE 16mm EN 9S.HH.	m2	14.08	157.87	2,222.81	-	-	0.00%	-	-	0.00%	-	-	0.00%	14.08	2,222.81	100.00%				
03 06 04	ELEMENTOS METALICOS ESPECIALES																				
03 06 04 01	REJILLA DE FIBRA DE VIDRIO EN CANALETAS A=0.30	m	63.98	181.05	11,583.58	-	-	0.00%	-	-	0.00%	-	-	0.00%	63.98	11,583.58	100.00%				
03 06 04 02	REJILLA DE ACERO GALVANIZADO EN CANALETAS A=0.30	m	7.52	106.53	801.11	-	-	0.00%	-	-	0.00%	-	-	0.00%	7.52	801.11	100.00%				
03 06 04 03	PERFIL T DE ALUMINIO PARA CAMBIO DE PISO	m	4.20	18.77	78.63	-	-	0.00%	-	-	0.00%	-	-	0.00%	4.20	78.63	100.00%				
03 09	CERRAJERIA																				
03 09 01	BISAGRAS																				
03 09 01 01	BISAGRA DE ACERO ALUMINIZADA PESADO DE 7"x7 EN PUERTA	pza	18.00	29.62	533.16	-	-	0.00%	-	-	0.00%	-	-	0.00%	18.00	533.16	100.00%				
03 09 01 02	BISAGRA DE ACERO ALUMINIZADA PESADO DE 5"x2 EN PUERTA	pza	12.00	25.72	308.64	-	-	0.00%	-	-	0.00%	-	-	0.00%	12.00	308.64	100.00%				
03 09 02	CERRADURA																				
03 09 02 01	CERRADURA TIPO PESADO 2 GOLPES	pza	6.00	76.77	460.62	-	-	0.00%	-	-	0.00%	-	-	0.00%	6.00	460.62	100.00%				
03 09 02 02	CERROJO DE 3 ALUMINIO	pza	6.00	27.72	166.32	-	-	0.00%	-	-	0.00%	-	-	0.00%	6.00	166.32	100.00%				
03 09 03	ACCESORIOS DE CIERRE																				
03 09 03 01	MANILLO DE BRONCE 4" PARA PUERTAS	pza	6.00	32.72	196.32	-	-	0.00%	-	-	0.00%	-	-	0.00%	6.00	196.32	100.00%				
03 10	VIDRIOS CRISTALES Y SIMILARES																				
03 10 01	ESPEJOS																				
03 10 01 01	ESPEJO EMPOTRADO COLOR PLATA 4mm	m2	7.05	194.31	1,369.89	-	-	0.00%	-	-	0.00%	-	-	0.00%	7.05	1,369.89	100.00%				
03 11	PINTURA																				
03 11 01	PINTURA DE CIELOS RASOS, VIGAS, COLUMNAS Y PAREDES																				
03 11 01 01	PINTURA EPOXICA EN CIELO RASO	m2	63.64	18.16	1,155.70	-	-	0.00%	-	-	0.00%	-	-	0.00%	63.64	1,155.70	100.00%				
03 11 01 02	PINTURA EPOXICA EN MUROS INTERIORES Y EXTERIORES	m2	284.37	17.36	4,936.66	-	-	0.00%	-	-	0.00%	-	-	0.00%	284.37	4,936.66	100.00%				
03 11 01 03	PINTURA EPOXICA EN VIGAS	m2	108.36	17.36	1,881.13	-	-	0.00%	-	-	0.00%	-	-	0.00%	108.36	1,881.13	100.00%				
03 11 01 04	PINTURA EPOXICA EN COLUMNAS	m2	187.48	17.36	3,254.65	-	-	0.00%	-	-	0.00%	-	-	0.00%	187.48	3,254.65	100.00%				
03 11 01 05	PINTURA EPOXICA EN MUROS DE CONCRETO	m2	81.10	17.36	1,407.80	-	-	0.00%	-	-	0.00%	-	-	0.00%	81.10	1,407.80	100.00%				
03 11 01 06	PINTURA EPOXICA EN PISOS	m2	328.02	14.44	4,736.61	-	-	0.00%	-	-	0.00%	-	-	0.00%	328.02	4,736.61	100.00%				
03 11 01 07	PINTURA EPOXICA EN ESTRUCTURA METALICA EN ALTURA	m2	103.46	46.07	4,766.40	-	-	0.00%	-	-	0.00%	-	-	0.00%	103.46	4,766.40	100.00%				
03 11 01 08	PINTURA LATEX 2 MANOS EN CERCO PERIMETRICO	m2	430.53	6.95	2,949.13	-	-	0.00%	-	-	0.00%	-	-	0.00%	430.53	2,949.13	100.00%				
03 11 02	PINTURA DE ESTRUCTURAS METALICAS																				
03 11 02 01	PINTURA EPOXICA EN PUERTAS METALICAS INC. ARENADO	m2	25.80	30.50	786.90	-	-	0.00%	-	-	0.00%	-	-	0.00%	25.80	786.90	100.00%				

LUCYAN VICENTE BASSILIO
 SUPERVISOR DE OBRA

VALORIZACION QUINCENAL DE OBRA N° 08

DEL 16 AL 30 DE ABRIL DEL 2018

Obras: OPTIMIZACION DEL DESEMBARCADERO PESQUERO ARTESANAL DE PUERTO PIZARRO, DISTRITO DE TUMBES, PROVINCIA DE TUMBES, REGION TUMBES
 Cliente: FONDOPES
 Contratista: Consorcio San Jose
 Supervision: Consorcio Mendoza & JSU
 Sistema de Contratacion: Precios Unitarios
 Monto del Contrato, con IGV: S/. 1,807,074.41
 ARQUITECTURA

Fecha de inicio de obra: 13/01/2018
 Fecha de termino de obra: 13/03/2018
 Plazo de Ejecucion de obra: 60 dias calendarios

ITEM	DESCRIPCION	PRESUPUESTO CONTRACTUAL			VALORIZACION ACUMULADA ANTERIOR			VALORIZACION ACTUAL			VALORIZACION ACUMULADA ACTUAL			SALDO POR VALORIZAR		
		UND	METRADO	P.U.	METRADO	PARCIAL	%	METRADO	PARCIAL	%	METRADO	PARCIAL	%	METRADO	PARCIAL	%
03.12	OTROS															
03.12.01	MUEBLE C.A. e=10 cm ACABADO PULIDO	m2	7.41	360.48		2,671.16	0.00%							7.41	2,671.16	100.00%
03.12.02	JUNTA DE DILATACION E=3cm CON SELLO ELASTOMERICO EN PISOS	m	175.20	6.56		1,149.31	0.00%							175.20	1,149.31	100.00%
03.12.03	JUNTA DE DILATACION E=3cm CON POLIESTIRENO EXPANDIDO EN MUROS	m	80.00	6.60		528.00	0.00%							80.00	528.00	100.00%
03.12.04	CORTINAS PVC DE BAÑO INC. BARRA ALUMINIO	par	8.00	61.94		495.52	0.00%							8.00	495.52	100.00%
03.12.05	TINA DE LAVADO DE ACERO INOXIDABLE DE 0.6 M3 INC. SUMI Y COL.	und	7.00	6,100.00		42,700.00	0.00%							7.00	42,700.00	100.00%
03.12.06	MESAS DE TRABAJO DE ACERO INOXIDABLE 06 PERSONAS (INC. SUMI Y COL.)	und	7.00	3,500.00		24,500.00	0.00%							7.00	24,500.00	100.00%
	COSTO DIRECTO					377,594.64									355,967.41	
	GASTOS GENERALES	15.50%				58,527.17									55,112.85	
	UTILIDADES	5.35%				20,201.31									19,022.85	
	SUB TOTAL					456,323.12									429,703.21	
	IGV	18%				82,138.16									77,346.58	
	TOTAL SUB PRESUPUESTO DE OBRA					538,461.28									507,049.79	
	PORCENTAJE DE AVANCE					100.00%									94.17%	

LUCY N. VICENTE BASSILIO
Lucy Vicente Bassilio
 SUPERVISOR DE OBRA

VALORIZACION QUINCENAL DE OBRA N° 08

DEL 16 AL 30 DE ABRIL DEL 2018

Fecha de inicio de obra: 13/01/2018
 Fecha de termino de obra: 13/03/2018
 Plazo de Ejecución de obra: 60 días calendario

Obra: OPTIMIZACION DEL DESEMBARCADERO PESQUERO ARTESANAL DE PUERTO PIZARRO, DISTRITO DE TUMBES, PROVINCIA DE TUMBES, REGION TUMBES
 Cliente: FONDOPES
 Contratista: Consorcio San Jose
 Supervision: Consorcio Mendoza & JSU
 Sistema de Contratacion: Precios Unitarios
 Monto del Contrato, con IGV: S/. 1'607,074.41
INSTALACIONES SANITARIAS

ITEM	DESCRIPCION	PRESUPUESTO CONTRACTUAL			VALORIZACION ACUMULADA ANTERIOR			VALORIZACION ACTUAL			VALORIZACION ACUMULADA ACTUAL			SALDO POR VALORIZAR		
		UNID	METRADO	P.U.	METRADO	PARCIAL	%	METRADO	PARCIAL	%	METRADO	PARCIAL	%	METRADO	PARCIAL	%
04.01.01.01	INODORO TANQUE BAJO	pza	6.00	437.07	-	-	0.00%	-	-	-	-	0.00%	6.00	2,622.42	100.00%	
04.01.01.02	URINARIO	pza	3.00	172.07	-	-	0.00%	-	-	-	-	0.00%	3.00	516.21	100.00%	
04.01.01.03	LAVATORIO	pza	12.00	127.07	-	-	0.00%	-	-	-	-	0.00%	12.00	1,524.84	100.00%	
04.01.01.04	DUCHA	pza	6.00	160.72	-	-	0.00%	-	-	-	-	0.00%	6.00	1,285.76	100.00%	
04.02.01	SISTEMA DE AGUA FRIA															
04.02.01.01	SALIDA DE AGUA FRIA	plp	29.00	74.01	-	-	0.00%	-	-	-	-	0.00%	29.00	2,145.29	100.00%	
04.02.01.02	SALIDA DE AGUA FRIA - Ø 3/4" PVC SP	plp	1.00	96.25	-	-	0.00%	-	-	-	-	0.00%	1.00	96.25	100.00%	
04.02.02	RED DE DISTRIBUCION															
04.02.02.01	RED DE DISTRIBUCION TUBERIA PVC CLASE 10 CR DE 1/2"	m	42.90	12.98	-	-	0.00%	-	-	-	-	0.00%	42.90	556.84	100.00%	
04.02.02.02	RED DE DISTRIBUCION TUBERIA PVC CLASE 10 CR DE 3/4"	m	11.75	12.30	-	-	0.00%	-	-	-	-	0.00%	11.75	144.53	100.00%	
04.02.02.03	RED DE DISTRIBUCION TUBERIA PVC CLASE 10 CR DE 1"	m	11.40	12.67	-	-	0.00%	-	-	-	-	0.00%	11.40	144.44	100.00%	
04.02.02.04	RED DE DISTRIBUCION TUBERIA PVC CLASE 10 CR DE 1 1/2"	m	4.05	13.93	4.05	56.42	#####	4.05	56.42	4.05	56.42	100.00%	-	-	0.00%	
04.02.03	RED DE ALIMENTACION															
04.02.03.01.01	EXCAVACION Y PICADO DE ZANJA PARA TUBERIA	m	92.75	7.42	688.21	88.11	95.00%	88.11	683.79	88.11	683.79	95.00%	4.64	34.41	5.00%	
04.02.03.01.02	REFRINE Y NIVELACION P/TUBERIA	m	92.75	1.47	136.34	88.11	95.00%	88.11	129.53	88.11	129.53	95.00%	4.64	6.82	5.00%	
04.02.03.01.03	CAMA DE APOYO (E=0.10 m)	m	92.75	4.65	431.29	46.38	50.00%	46.38	215.64	46.38	215.64	50.00%	46.38	215.64	50.00%	
04.02.03.01.04	RELLENO Y COMPACTACION CON EQUIPO Y MAT. PROPIO	m3	7.73	72.86	563.21	-	0.00%	-	-	-	-	0.00%	7.73	563.21	100.00%	
04.02.03.01.05	ELIMINACION DE MATERIAL EXCEDENTE	m3	0.97	19.73	19.14	0.92	95.00%	0.92	18.18	0.92	18.18	95.00%	0.06	0.96	5.00%	
04.02.04	ACCESORIOS DE REDES DE AGUA															
04.02.04.01	CODO PVC SP 1/2"	und	66.00	7.60	501.60	-	0.00%	-	-	-	-	0.00%	66.00	501.60	100.00%	
04.02.04.02	CODO PVC SP 3/4"	und	5.00	10.07	50.35	-	0.00%	-	-	-	-	0.00%	5.00	50.35	100.00%	
04.02.04.03	CODO 45° PVC SP 3/4"	und	2.00	10.07	20.14	-	0.00%	-	-	-	-	0.00%	2.00	20.14	100.00%	
04.02.04.04	CODO PVC SP 1"	und	17.00	10.95	186.15	-	0.00%	-	-	-	-	0.00%	17.00	186.15	100.00%	
04.02.04.05	CODO PVC SP 1 1/2"	und	19.00	11.95	227.05	6.00	31.56%	6.00	71.70	6.00	71.70	31.56%	13.00	155.35	68.42%	
04.02.04.06	CODO 45° PVC SP 1 1/2"	und	2.00	11.95	23.90	-	0.00%	-	-	-	-	0.00%	2.00	23.90	100.00%	
04.02.04.07	TEE PVC SP 1/2"	und	4.00	8.13	32.52	-	0.00%	-	-	-	-	0.00%	4.00	32.52	100.00%	
04.02.04.08	TEE PVC SP 3/4"	und	7.00	9.01	63.07	-	0.00%	-	-	-	-	0.00%	7.00	63.07	100.00%	
04.02.04.09	TEE PVC SP 1"	und	9.00	10.01	90.09	-	0.00%	-	-	-	-	0.00%	9.00	90.09	100.00%	
04.02.04.10	TEE PVC SP 1 1/2"	und	2.00	10.51	21.02	2.00	#####	2.00	21.02	2.00	21.02	100.00%	-	-	0.00%	
04.02.04.11	REDUCCION PVC SP 3/4 A 1/2"	und	18.00	9.65	173.70	-	0.00%	-	-	-	-	0.00%	18.00	173.70	100.00%	

LUCY N. VICENTE BASSILIO
Lucy Vicente Bassilio
 SUPERVISOR DE OBRA

VALORIZACION QUINCENAL DE OBRA Nº 08

DEL 16 AL 30 DE ABRIL DEL 2018

OBRA: OPTIMIZACION DEL DESMARCADERO PESQUERO ARTESANAL DE PUERTO PIZARRO, DISTRITO DE TUMBES, PROVINCIA DE TUMBES, REGION TUMBES

Cliente : FONDOPE
 Contratista: Consorcio San Jose
 Supervision: Consorcio Mendoza & JSU
 Sistema de Contratacion: Precios Unitarios
 Monto del Contrato, con IGV: S/ 1'807,074.41
 INSTALACIONES SANITARIAS

Fecha de inicio de obra: 13/01/2018
 Fecha de termino de obra: 13/03/2018
 Plazo de Ejecucion de obra: 60 dias calendarios

ITEM	DESCRIPCION	PRESUPUESTO CONTRACTUAL			VALORIZACION ACUMULADA ANTERIOR			VALORIZACION ACTUAL			VALORIZACION ACUMULADA ACTUAL			SALDO POR VALORIZAR		
		UND	METRADO	P.U.	METRADO	PARCIAL	%	METRADO	PARCIAL	%	METRADO	PARCIAL	%	METRADO	PARCIAL	%
04.02.04.12	REDUCCION PVC SP 1" A 1/2"	und	7.00	10.15	71.05	-	0.00%	-	-	0.00%	-	-	7.00	71.05	100.00%	
04.02.04.13	REDUCCION PVC SP 1" A 3/4"	und	5.00	10.15	50.75	-	0.00%	-	-	0.00%	-	-	5.00	50.75	100.00%	
04.02.04.14	REDUCCION PVC SP 1 1/2" A 3/4"	und	2.00	10.15	20.30	20.30	######	2.00	20.30	0.00%	2.00	20.30	-	-	0.00%	
04.02.04.15	REDUCCION PVC SP 1 1/2" A 1"	und	4.00	10.65	42.60	-	0.00%	-	-	0.00%	-	-	4.00	42.60	100.00%	
04.02.05	VALVULAS															
04.02.05.01	VALVULA ESFERICA DE BRONCE Ø 3/4"	und	1.00	88.80	88.80	-	0.00%	-	-	0.00%	-	-	1.00	88.80	100.00%	
04.02.05.02	VALVULA ESFERICA DE Ø 1"	und	2.00	364.58	729.16	-	0.00%	-	-	0.00%	-	-	2.00	729.16	100.00%	
04.02.05.03	VALVULA ESFERICA DE BRONCE Ø 1 1/2"	und	3.00	166.50	499.50	-	0.00%	-	-	0.00%	-	-	3.00	499.50	100.00%	
04.02.05.04	LLAVE DRIEGO CIGRIFO DE Ø 3/4" EN CAJUELA DE CONCRETO EC-123-INGOIR	und	1.00	365.88	365.88	-	0.00%	-	-	0.00%	-	-	1.00	365.88	100.00%	
04.02.06	PIEZAS VARIAS															
04.02.06.01	CAJA PARA VALVULA (NICHOS DE MAYOLICA)	und	5.00	92.33	461.65	-	0.00%	-	-	0.00%	-	-	5.00	461.65	100.00%	
04.02.07	EMPALMES Y PRUEBAS HIDRAULICAS															
04.02.07.01	EMPALME A LA RED EXISTENTE DE AGUA	und	1.00	98.59	98.59	-	0.00%	-	-	0.00%	-	-	1.00	98.59	100.00%	
04.02.07.02	PRUEBA HIDRAULICA Y DESINFECCION A ZANJA TAPADA	m	96.10	2.65	254.67	-	0.00%	-	-	0.00%	-	-	96.10	254.67	100.00%	
04.02.07.03	PRUEBA HIDRAULICA Y DESINFECCION A ZANJA ABIERTA	m	96.10	1.45	139.35	-	0.00%	-	-	0.00%	-	-	96.10	139.35	100.00%	
04.03	SISTEMA DE AGUA SALADA															
04.03.01	SALIDAS DE AGUA SALADA															
04.03.01.01	SALIDA DE AGUA SALADA CON TUBERIA PVC - Ø 3/4"	pilo	6.00	84.81	508.86	-	0.00%	-	-	0.00%	-	-	6.00	508.86	100.00%	
04.03.01.02	SALIDA DE AGUA SALADA CON TUBERIA PVC - Ø 1 1/2"	pilo	8.00	126.25	1,010.00	-	0.00%	-	-	0.00%	-	-	8.00	1,010.00	100.00%	
04.03.02	REDES DE DISTRIBUCION DE AGUA SALADA															
04.03.02.01	RED DE DISTRIBUCION TUBERIA PVC DE Ø 3/4"	m	29.10	12.30	357.93	-	0.00%	-	-	0.00%	-	-	29.10	357.93	100.00%	
04.03.02.02	RED DE DISTRIBUCION TUBERIA PVC DE Ø 1 1/2"	m	19.20	13.93	267.46	-	0.00%	-	-	0.00%	-	-	19.20	267.46	100.00%	
04.03.03	REDES DE ALIMENTACION DE AGUA SALADA															
04.03.03.01	EXCAVACION Y PICADO DE ZANJA PARA TUBERIA	m	91.00	7.42	675.22	72.80	80.00%	72.80	540.18	0.00%	72.80	540.18	18.20	135.04	20.00%	
04.03.03.01.02	REFINE Y NIVELACION TUBERIA	m	91.00	1.47	133.77	72.80	80.00%	72.80	107.02	0.00%	72.80	107.02	18.20	26.75	20.00%	
04.03.03.01.03	CAMA DE APOYO (E=0.10 m)	m	91.00	4.65	423.15	45.50	50.00%	45.50	211.58	0.00%	45.50	211.58	45.50	211.58	50.00%	
04.03.03.01.04	RELLENO Y COMPACTACION CON EQUIPO Y MAT. PROPIO	m3	7.58	72.86	552.28	-	0.00%	-	-	0.00%	-	-	7.58	552.28	100.00%	
04.03.03.01.05	ELIMINACION DE MATERIAL EXCEDENTE	m3	0.95	19.73	18.74	0.76	80.00%	0.76	14.99	0.00%	0.76	14.99	0.19	3.75	20.00%	
04.03.03.02.01	RED DE ALIMENTACION TUBERIA PVC CLASE 10 DE 1"	m	15.00	12.67	190.05	-	0.00%	-	-	0.00%	-	-	15.00	190.05	100.00%	
04.03.03.02.02	RED DE ALIMENTACION TUBERIA PVC CLASE 10 DE 1 1/2"	m	48.00	13.93	682.57	-	0.00%	-	-	0.00%	-	-	48.00	682.57	100.00%	
04.03.03.03.01	RED DE ALIMENTACION TUBERIA PVC CLASE 10 DE 1 1/2"	m	27.00	13.93	376.11	26.78	99.19%	26.78	373.05	0.00%	26.78	373.05	0.22	3.08	0.81%	
04.03.04	ACCESORIOS DE REDES DE AGUA SALADA															
04.03.04.01	CODO PVC SP 3/4"	und	30.00	10.07	302.10	-	0.00%	-	-	0.00%	-	-	30.00	302.10	100.00%	
04.03.04.02	CODO PVC SP 1"	und	4.00	10.95	43.80	-	0.00%	-	-	0.00%	-	-	4.00	43.80	100.00%	
04.03.04.03	CODO PVC SP 1 1/2"	und	35.00	11.95	418.25	6.00	17.14%	6.00	71.70	0.00%	6.00	71.70	29.00	346.55	82.86%	
04.03.04.04	TEE PVC SP 3/4"	und	6.00	9.01	54.06	-	0.00%	-	-	0.00%	-	-	6.00	54.06	100.00%	
04.03.04.05	TEE PVC SP 1"	und	4.00	10.01	40.04	-	0.00%	-	-	0.00%	-	-	4.00	40.04	100.00%	

LUCY N. VICENTE BASSILLO
Lucy Vicente Bassillo
 SUPERVISOR DE OBRA

VALORIZACION QUINCENAL DE OBRA Nº 08

DEL 16 AL 30 DE ABRIL DEL 2018

PROVINCIA DE TUMBES, DISTRITO DE TUMBES, REGION TUMBES

Obras: OPTIMIZACION DEL DESEMBARCADERO PESQUERO ARTESANAL DE PUERTO PIZARRO,
 Cliente: FONDOPES
 Contratista: Consorcio San Jose
 Supervisor: Consorcio Mendoza & JSU
 Sistema de Contratacion: Precios Unitarios
 Monto del Contrato, con IGV: S/. 1'607,074.41
 INSTALACIONES SANITARIAS

Fecha de inicio de obra: 13/01/2018
 Fecha de termino de obra: 13/03/2018
 Plazo de Ejecucion de obra: 60 dias calendarios

ITEM	DESCRIPCION	PRESUPUESTO CONTRACTUAL			VALORIZACION ACUMULADA ANTERIOR			VALORIZACION ACTUAL			VALORIZACION ACUMULADA ACTUAL			SALDO POR VALORIZAR		
		UND	METRADO	P.U.	METRADO	PARCIAL	%	METRADO	PARCIAL	%	METRADO	PARCIAL	%	METRADO	PARCIAL	%
04.03.04.06	TEE PVC SP 1 1/2"	und	18.00	10.51	188.18	-	0.00%	-	-	0.00%	-	-	18.00	188.18	100.00%	
04.03.04.07	REDUCCION PVC SP 1" A 3/4"	und	4.00	10.15	40.60	-	0.00%	-	-	0.00%	-	-	4.00	40.60	100.00%	
04.03.04.08	REDUCCION PVC SP 1 1/2" A 3/4"	und	2.00	10.15	20.30	-	0.00%	-	-	0.00%	-	-	2.00	20.30	100.00%	
04.03.04.09	REDUCCION PVC SP 1 1/2" A 1"	und	2.00	10.65	21.30	-	0.00%	-	-	0.00%	-	-	2.00	21.30	100.00%	
04.03.04.10	TAPON DE PVC DE 1"	und	2.00	19.29	38.58	-	0.00%	-	-	0.00%	-	-	2.00	38.58	100.00%	
04.03.05	VALVULAS															
04.03.05.01	VALVULA ESFERICA DE BRONCE Ø 3/4"	und	6.00	88.80	532.80	-	0.00%	-	-	0.00%	-	-	6.00	532.80	100.00%	
04.03.06.02	VALVULA ESFERICA DE BRONCE Ø 1 1/2"	und	9.00	166.50	1,498.50	-	0.00%	-	-	0.00%	-	-	9.00	1,498.50	100.00%	
04.03.08	PIEZAS VARIAS															
04.03.08.01	NICHO DE PROTECCION PARA VALVULA (AREA DE EVISCERADO)	und	6.00	92.33	553.98	-	0.00%	-	-	0.00%	-	-	6.00	553.98	100.00%	
04.03.08.02	NICHO DE PROTECCION PARA VALVULA (AREA DE LAVADO)	und	18.00	92.33	1,477.28	-	0.00%	-	-	0.00%	-	-	18.00	1,477.28	100.00%	
04.03.07	EMPALMES Y PRUEBAS HIDRAULICAS															
04.03.07.01	EMPALME A LA RED EXISTENTE DE AGUA SALADA	und	1.00	98.59	98.59	-	0.00%	-	-	0.00%	-	-	1.00	98.59	100.00%	
04.03.07.02	PRUEBA HIDRAULICA Y DESINFECCION A ZANJA TAPADA	m	27.00	2.65	71.55	-	0.00%	-	-	0.00%	-	-	27.00	71.55	100.00%	
04.03.07.03	PRUEBA HIDRAULICA Y DESINFECCION A ZANJA ABIERTA	m	27.00	1.45	39.15	-	0.00%	-	-	0.00%	-	-	27.00	39.15	100.00%	
04.03.08	SISTEMA DE CLORACION (AGUA SALADA)															
04.03.08.01	EQUIPO Y ACCESORIOS PARA SISTEMA DE CLORACION	qds	1.00	17,521.96	17,521.96	-	0.00%	-	-	0.00%	-	-	1.00	17,521.96	100.00%	
04.04	SISTEMA DE DRENAJE PLUVIAL															
04.04.01	REDES COLECTORAS															
04.04.01.01.01	EXCAVACION Y PICADO DE ZANJA PARA TUBERIA	m3	3.21	31.52	101.18	2.89	90.00%	91.06	90.00%	2.89	91.06	90.00%	0.32	10.12	10.00%	
04.04.01.01.02	REFINE Y NIVELACION PITUBERIA	m	16.97	1.47	24.95	15.27	90.00%	22.45	90.00%	15.27	22.45	90.00%	1.70	2.49	10.00%	
04.04.01.01.03	CAMA DE APOYO (E=3.10 m)	m	16.97	4.65	78.91	6.79	40.00%	31.56	40.00%	6.79	31.56	40.00%	10.18	47.35	60.00%	
04.04.01.01.04	RELLENO Y COMPACTACION CON EQUIPO Y MAT. PROPIO	m	16.97	18.21	309.02	-	0.00%	-	-	-	-	-	16.97	309.02	100.00%	
04.04.01.01.05	ELIMINACION DE MATERIAL EXCEDENTE	m3	3.33	19.73	65.70	3.00	90.00%	59.13	90.00%	3.00	59.13	90.00%	0.33	6.57	10.00%	
04.04.01.02.01	TUBERIA PIDRENAJE PLUVIAL PVC SAP Ø DE 3"	m	7.00	10.39	72.73	-	0.00%	-	-	0.00%	-	-	7.00	72.73	100.00%	
04.04.01.02.02	TUBERIA PIDRENAJE PLUVIAL PVC SAP Ø DE 4"	m	4.94	12.01	59.33	-	0.00%	-	-	0.00%	-	-	4.94	59.33	100.00%	
04.04.01.02.03	TUBERIA PIDRENAJE PLUVIAL PVC SAP Ø DE 6"	m	5.03	15.85	79.73	-	0.00%	-	-	0.00%	-	-	5.03	79.73	100.00%	
04.04.02	CANAleta METALICA PIDRENAJE PLUVIAL EN TECHO															
04.04.02.01	SUM. E INST. DE CANAleta PIDRENAJE PLUVIAL EN TECHO ANCHO 2.02M INCLUIDOS ACCESORIOS	m	11.50	31.67	364.21	-	0.00%	-	-	0.00%	-	-	11.50	364.21	100.00%	
04.04.03	CAMARA DE INSPECCION															
04.04.03.01	CAJA DE 300 X 300 X 150 mm CAJA DE REG. PREFAB. 0.60M X 0.75M C/TAPA CONCRETO REFORZADO PROTECCION DE VALVULA	und	1.00	140.49	140.49	-	0.00%	-	-	0.00%	-	-	1.00	140.49	100.00%	
04.04.04	ESTRUCTURA DISIPADORA DE ENERGIA															
04.04.04.01	ESTRUCTURA DISIPADORA DE ENERGIA	und	1.00	600.00	600.00	-	0.00%	-	-	0.00%	-	-	1.00	600.00	100.00%	
04.04.05	EMPALMES Y PRUEBAS HIDRAULICAS															
04.04.05.01	PRUEBA HIDRAULICA DE ESCORRENTIA EN RED PLUVIAL	m	9.97	1.18	11.76	-	0.00%	-	-	0.00%	-	-	9.97	11.76	100.00%	

LUCY N. VICENTE BASSILIO
 SUPERVISOR DE OBRA

VALORIZACION QUINCENAL DE OBRA N° 08

DEL 16 AL 30 DE ABRIL DEL 2018

Fecha de inicio de obra: 13/01/2018
 Fecha de término de obra: 13/03/2018
 Plazo de Ejecución de obra: 60 días calendario

Obra: OPTIMIZACION DEL DESEMBARCADERO PESQUERO ARTESANAL DE PUERTO PIZARRO, DISTRITO DE TUMBES, PROVINCIA DE TUMBES, REGION TUMBES
 Cliente: FONDOPES
 Contratista: Consorcio San Jose
 Supervision: Consorcio Mendoza & JSU
 Sistema de Contratacion: Precios Unitarios
 Monto del Contrato, con IGV: S/. 1'807,074.41
 INSTALACIONES SANITARIAS

ITEM	DESCRIPCION	PRESUPUESTO CONTRACTUAL			VALORIZACION ACUMULADA ANTERIOR			VALORIZACION ACTUAL			VALORIZACION ACUMULADA ACTUAL			SALDO POR VALORIZAR			
		UND	METRADO	P.U.	METRADO	PARCIAL	%	METRADO	PARCIAL	%	METRADO	PARCIAL	%	METRADO	PARCIAL	%	
04.04.05	ACCESORIOS																
04.04.05.01	VALVULA CHECK 68, CIERRE RAPIDO AMORTIGUADO CON CLAPETA, DN 1/2 PEST. DISENERIA	und	1.00	958.51	-	958.51	0.00%	-	-	-	-	0.00%	-	-	1.00	958.51	100.00%
04.04.05.02	CODO PVC SAP DE 45° X 4°	und	1.00	36.25	-	36.25	0.00%	-	-	-	-	0.00%	-	-	1.00	36.25	100.00%
04.04.05.03	CAJA PIVALVULAS 0.55X0.90M, H=0.40M	und	1.00	446.54	-	446.54	0.00%	-	-	-	-	0.00%	-	-	1.00	446.54	100.00%
04.04.05.04	CODO PVC SAP DE 3°	und	4.00	28.35	-	113.40	0.00%	-	-	-	-	0.00%	-	-	4.00	113.40	100.00%
04.04.05.05	CODO PVC SAP DE 45° X 3°	und	2.00	28.35	-	56.70	0.00%	-	-	-	-	0.00%	-	-	2.00	56.70	100.00%
04.05	DESAGUE DOMESTICO Y VENTILACION																
04.05.01	SALIDA DE DESAGUE Y VENTILACION																
04.05.01.01	SALIDA DE DESAGUE EN PVC SAL Ø DE 2"	pfo	23.00	54.53	-	1,254.19	0.00%	-	-	-	-	0.00%	-	-	23.00	1,254.19	100.00%
04.05.01.02	SALIDA DE DESAGUE EN PVC SAL Ø DE 4"	pfo	6.00	56.10	-	336.60	0.00%	-	-	-	-	0.00%	-	-	6.00	336.60	100.00%
04.05.01.03	SALIDA DE VENTILACION EN PVC SAL Ø DE 2"	pfo	9.00	69.49	-	625.41	0.00%	-	-	-	-	0.00%	-	-	9.00	625.41	100.00%
04.05.02	REDES DE DESAGUE																
04.05.02.01	RED DE DESAGUE DE TUBERIA DE PVC - SAL Ø DE 2"	m	35.94	11.92	-	428.40	0.00%	-	-	-	-	0.00%	-	-	35.94	428.40	100.00%
04.05.02.02	RED DE DESAGUE DE TUBERIA DE PVC - SAL Ø DE 4"	m	30.42	12.01	-	365.34	44.87%	13.65	163.94	163.94	13.65	44.87%	13.65	163.94	16.77	201.41	55.13%
04.05.02.03	MONTANTE Y/O VENTILACION CON TUBERIA PVC - SAL Ø DE 2"	m	36.15	14.24	-	514.76	0.00%	-	-	-	-	0.00%	-	-	36.15	514.76	100.00%
04.05.03	REDES COLECTORAS																
04.05.03.01	EXCAVACION Y PICADO DE ZANJA PARA TUBERIA	m3	18.56	31.52	-	585.01	90.00%	16.70	526.51	526.51	16.70	90.00%	16.70	526.51	1.86	58.50	10.00%
04.05.03.01.02	REFINE Y NIVELACION PITUBERIA	m	42.82	1.47	-	62.95	85.00%	36.40	53.50	53.50	36.40	85.00%	36.40	53.50	6.42	9.44	15.00%
04.05.03.01.03	CAMA DE APOYO (E=0.10 m)	m	42.82	4.65	-	199.11	60.00%	25.69	119.47	119.47	25.69	60.00%	25.69	119.47	17.13	79.65	40.00%
04.05.03.01.04	RELLENO Y COMPACTACION CON EQUIPO Y MAT. PROPIO	m	42.82	18.21	-	779.75	0.00%	-	-	-	-	0.00%	-	-	42.82	779.75	100.00%
04.05.03.01.05	ELIMINACION DE MATERIAL EXCEDENTE	m3	19.30	18.73	-	360.79	90.00%	17.37	342.71	342.71	17.37	90.00%	17.37	342.71	1.93	38.06	10.00%
04.05.03.02.01	RED COLECTORA CON TUBERIA DE PVC SAP Ø DE 4"	m	42.82	12.01	-	514.27	0.00%	-	-	-	-	0.00%	-	-	42.82	514.27	100.00%
04.05.04	ACCESORIOS																
04.05.04.01	YEE PVC SAP DE 2° X 2°	und	18.00	2.12	-	40.26	0.00%	-	-	-	-	0.00%	-	-	18.00	40.26	100.00%
04.05.04.02	YEE PVC SAP DE 4° X 4°	und	3.00	34.47	-	103.41	0.00%	-	-	-	-	0.00%	-	-	3.00	103.41	100.00%
04.05.04.03	YEE PVC SAP DE 4° X 2°	und	8.00	34.17	-	273.36	0.00%	-	-	-	-	0.00%	-	-	8.00	273.36	100.00%
04.05.04.04	YEE DOBLE PVC SAP DE 4° X 4°	und	2.00	36.49	-	72.98	0.00%	-	-	-	-	0.00%	-	-	2.00	72.98	100.00%
04.05.04.05	CODO PVC SAP DE 45° X 2°	und	14.00	18.67	-	261.39	0.00%	-	-	-	-	0.00%	-	-	14.00	261.39	100.00%
04.05.04.06	CODO PVC SAP DE 45° X 4°	und	10.00	19.36	-	193.80	0.00%	-	-	-	-	0.00%	-	-	10.00	193.80	100.00%
04.05.04.07	CODO PVC SAP DE 90° X 2°	und	16.00	21.02	-	336.32	0.00%	-	-	-	-	0.00%	-	-	16.00	336.32	100.00%
04.05.04.08	TEE SANITARIA PVC SAP 2°	und	3.00	20.92	-	62.76	0.00%	-	-	-	-	0.00%	-	-	3.00	62.76	100.00%
04.05.05	ADITAMENTOS VARIOS																
04.05.05.01	SUMIDERO DE BRONCE 2° PROVISION Y COLOCACION	und	10.00	59.00	-	590.00	0.00%	-	-	-	-	0.00%	-	-	10.00	590.00	100.00%
04.05.05.02	REGISTRO DE BRONCE 2° PROVISION Y COLOCACION	und	3.00	66.50	-	199.50	0.00%	-	-	-	-	0.00%	-	-	3.00	199.50	100.00%
04.05.05.03	REGISTRO DE BRONCE 4° PROVISION Y COLOCACION	und	5.00	67.81	-	339.05	0.00%	-	-	-	-	0.00%	-	-	5.00	339.05	100.00%
04.05.05.04	SOMBRERO DE VENTILACION 2° PVC SAP	und	9.00	44.33	-	398.97	0.00%	-	-	-	-	0.00%	-	-	9.00	398.97	100.00%
04.05.06	CAMARA DE INSPECCION																

LUCIA VICENTE BASSILIO
 Supervisor Obra
 SUPERVISOR DE OBRA

VALORIZACION QUINCENAL DE OBRA N° 08

DEL 16 AL 30 DE ABRIL DEL 2018

Fecha de inicio de obra: 13/01/2018
 Fecha de término de obra: 13/03/2018
 Plazo de Ejecución de obra: 90 días calendario

Obra: OPTIMIZACION DEL DESEMBARCADERO PESQUERO ARTESANAL DE PUERTO PIZARRO, DISTRITO DE TUMBES, PROVINCIA DE TUMBES, REGION TUMBES

Cliente : FONDOPES
 Contratista: Consorcio San Jose
 Supervision: Consorcio Mendoza & JSU
 Sistema de Contratacion: Precios Unitarios
 Monto del Contrato, con IGV: S/ 1,907,074.41

INSTALACIONES SANITARIAS

ITEM	DESCRIPCION	PRESUPUESTO CONTRACTUAL				VALORIZACION ACUMULADA ANTERIOR				VALORIZACION ACTUAL				VALORIZACION ACUMULADA ACTUAL				SALDO POR VALORIZAR			
		UMD	METRADO	P.U.	PARCIAL	METRADO	PARCIAL	%	METRADO	PARCIAL	%	METRADO	PARCIAL	%	METRADO	PARCIAL	%	METRADO	PARCIAL	%	
04.05.06.01.01	CAJA DE REGISTRO DE 12" X 24" CON TAPA DE CONCRETO	und	3.00	236.24	708.72	-	-	0.00%	-	-	0.00%	-	-	0.00%	3.00	708.72	100.00%	-	-	-	
04.05.06.01.02	CAJA DE REGISTRO DE 24" X 24" CON TAPA DE CONCRETO	und	4.00	287.02	1,148.08	-	-	0.00%	-	-	0.00%	-	-	0.00%	4.00	1,148.08	100.00%	-	-	-	
04.05.07	EMPALMES Y PRUEBAS HIDRAULICAS																				
04.05.07.01	PRUEBA HIDRAULICA DE ESCORRENTIA DE TUB DESAGUE	m	107.38	1.71	183.62	-	-	0.00%	-	-	0.00%	-	-	0.00%	107.38	183.62	100.00%	-	-	-	
04.06	DESAGUE INDUSTRIAL Y VENTILACION																				
04.06.01	SALIDA DE DESAGUE INDUSTRIAL Y VENTILACION																				
04.06.01.01	SALIDA DE DESAGUE EN PVC SAL Ø DE 2"	pio	14.00	54.53	763.42	-	-	0.00%	-	-	0.00%	-	-	0.00%	14.00	763.42	100.00%	-	-	-	
04.06.02	REDES DE DESAGUE																				
04.06.02.01	RED DE DESAGUE DE TUBERIA DE PVC - SAL Ø DE 2"	m	44.30	11.92	528.08	-	-	0.00%	-	-	0.00%	-	-	0.00%	44.30	528.08	100.00%	-	-	-	
04.06.02.02	RED DE DESAGUE DE TUBERIA DE PVC - SAL Ø DE 4"	m	3.88	12.01	46.60	-	-	0.00%	-	-	0.00%	-	-	0.00%	3.88	46.60	100.00%	-	-	-	
04.06.03	REDES COLECTORAS																				
04.06.03.01.01	EXCAVACION Y PICADO DE ZANJA PARA TUBERIA	m3	4.71	31.52	148.46	-	-	0.00%	4.10	129.16	87.00%	-	-	0.00%	4.10	129.16	87.00%	0.61	19.30	13.00%	
04.06.03.01.02	REFINIS Y NIVELACION P/TUBERIA	m	20.92	1.47	30.75	-	-	0.00%	18.20	26.75	87.00%	-	-	0.00%	18.20	26.75	87.00%	2.72	4.00	13.00%	
04.06.03.01.03	CAMA DE APOYO (E=3,10 m)	m	20.92	4.65	97.26	-	-	0.00%	18.20	84.63	87.00%	-	-	0.00%	18.20	84.63	87.00%	2.72	12.65	13.00%	
04.06.03.01.04	RELLENO Y COMPACTACION CON EQUIPO Y MAT. PROPIO	m	20.92	18.21	380.95	-	-	0.00%	-	-	0.00%	-	-	0.00%	-	-	0.00%	20.92	380.95	100.00%	
04.06.03.01.05	ELIMINACION DE MATERIAL EXCEDENTE	m3	4.90	19.73	96.68	-	-	0.00%	4.26	84.11	87.00%	-	-	0.00%	4.26	84.11	87.00%	0.64	12.57	13.00%	
04.06.03.02.01	RED COLECTORA CON TUBERIA DE PVC SAP Ø DE 4"	m	20.92	12.01	251.25	-	-	0.00%	-	-	0.00%	-	-	0.00%	-	-	0.00%	20.92	251.25	100.00%	
04.06.04	ACCESORIOS																				
04.06.04.01	CODO PVC SAP DE 45" X 2"	und	12.00	18.67	224.04	-	-	0.00%	-	-	0.00%	-	-	0.00%	-	-	0.00%	12.00	224.04	100.00%	
04.06.04.02	CODO PVC SAP DE 45" X 4"	und	2.00	18.38	36.76	-	-	0.00%	-	-	0.00%	-	-	0.00%	-	-	0.00%	2.00	36.76	100.00%	
04.06.04.03	TEE SANITARIA PVC SAP 2"	und	2.00	20.92	41.84	-	-	0.00%	-	-	0.00%	-	-	0.00%	-	-	0.00%	2.00	41.84	100.00%	
04.06.05	CAMARA DE INSPECCION																				
04.06.05.01	CAJA DE REGISTRO DE 24" X 24" CON TAPA DE CONCRETO	und	6.00	287.02	1,722.12	-	-	0.00%	-	-	0.00%	-	-	0.00%	-	-	0.00%	6.00	1,722.12	100.00%	
04.06.06	EMPALMES Y PRUEBAS HIDRAULICAS																				
04.06.06.01	PRUEBA HIDRAULICA DE ESCORRENTIA DE TUB DESAGUE	m	68.10	1.71	118.16	-	-	0.00%	-	-	0.00%	-	-	0.00%	68.10	118.16	100.00%	-	-	-	
04.06.07	PLANTA DE TRATAMIENTO																				
04.06.07.01	PLANTA DE TRATAMIENTO DE DESAGUE INDUSTRIAL INCLUIDO ACCESORIOS	grb	1.00	190,000.00	190,000.00	-	-	50.00%	0.50	95,000.00	50.00%	-	-	0.00%	0.50	95,000.00	50.00%	0.50	95,000.00	50.00%	
COSTO DIRECTO					253,883.05				99,613.13						99,613.13					153,969.92	
GASTOS GENERALES		15.50%			39,345.37				15,440.03						15,440.03					23,865.34	
UTILIDADES		5.35%			13,566.89				5,328.30						5,328.30					8,237.39	
SUB TOTAL					306,455.11				120,382.46						120,382.46					186,072.65	
IGV		18%			55,161.92				21,688.84						21,688.84					33,493.08	
TOTAL SUB PRESUPUESTO DE OBRA					361,617.03				142,051.30						142,051.30					219,565.73	
PORCENTAJE DE AVANCE					100.00%				39.28%						39.28%					60.72%	

LUCY VICENTE BASSILIO
 SUPERVISOR DE OBRA

VALORIZACION QUINCENAL DE OBRA N° 08

DEL 16 AL 30 DE ABRIL DEL 2018
 OBRAS: OPTIMIZACION DEL DESEMBARCADERO PESQUERO ARTESANAL DE PUERTO PIZARRO, DISTRITO DE TUMBES, PROVINCIA DE TUMBES, REGION TUMBES
 Cliente: FONDOPES

Contratista: Consorcio San Jose
 Supervision: Consorcio Merceda & JSU
 Sistema de Contratacion: Precios Unitarios
 Monto del Contrato, con IGV: S/ 1'907,074.41
 INSTALACIONES ELECTRICAS

Inicio de obra: 13/01/2018
 Termino de obra: 13/03/2018
 Plazo Ejec. de obra: 60 dias calendarios

ITEM	DESCRIPCION	PRESUPUESTO CONTRACTUAL			VALORIZACION ACUMULADA ANTERIOR			VALORIZACION ACTUAL			VALORIZACION ACUMULADA ACTUAL			SALDO POR VALORIZAR		
		UND	METRADO	P.U.	METRADO	PARCIAL	%	METRADO	PARCIAL	%	METRADO	PARCIAL	%	METRADO	PARCIAL	%
05	INSTALACIONES ELECTRICAS															
05.01	MOVIMIENTO DE TIERRAS															
05.01.01	CORTE, ROTURA Y RESANE DE PAVIMENTO	m	20.00	284.22		5,684.40	0.00%								5,684.40	100.00%
05.01.02	EXCAVACION DE ZANJA DE 0.60 x 0.80, TERRENO SEMIRROCOSO	m	20.00	91.85		1,837.00	0.00%								1,837.00	100.00%
05.01.03	RELLENO, COMPACTADO Y NIVELACION DE ZANJA 0.8 x 0.80 m, TERRENO SEMIRROCOSO	m	30.00	27.55		828.50	0.00%								828.50	100.00%
05.01.04	DUCTOS DE CONCRETO DE 2 VIAS	unrd	3.00	192.33		576.99	0.00%								576.99	100.00%
05.01.05	CINTA DE SEÑALIZACION	m	20.00	6.66		133.20	0.00%								133.20	100.00%
05.02	CANALIZACIONES ELECTRICAS															
05.02.01	TUBERIA DE PVC-Ø 20mm	m	293.58	12.14		3,564.06	0.00%								3,564.06	100.00%
05.02.02	TUBERIA DE PVC-Ø 25mm	m	4.99	13.83		69.01	0.00%								69.01	100.00%
05.02.03	SUMINISTRO E INSTALACION DE TUBERIA CONDUIT IMC 3/4" (25mm) INC./ FLUJACION CON CANAL UNISTRUT Y CURVAS	m	172.52	23.64		4,078.37	0.00%								4,078.37	100.00%
05.02.04	SUMINISTRO E INSTALACION DE TUBERIA CONDUIT IMC 1 1/2" (35mm) INC./ FLUJACION CON CANAL UNISTRUT Y CURVAS	m	28.98	37.56		1,088.49	0.00%								1,088.49	100.00%
05.02.05	SUMINISTRO E INSTALACION DE TUBERIA CONDUIT IMC 1" (25mm) INC./ FLUJACION CON CANAL UNISTRUT Y CURVAS	m	25.31	28.43		719.56	0.00%								719.56	100.00%
05.03	CABLES ELECTRICOS ALIMENTADORES															
05.03.01	CABLE ELECTRICOS NDXH 3-1x10mm2	m	26.25	15.90		414.75	0.00%								414.75	100.00%
05.03.02	CABLE ELECTRO NHX-90 10mm2	m	54.81	8.01		439.03	0.00%								439.03	100.00%
05.03.03	CABLE ELECTRO NH-60 10mm2	m	20.90	7.78		162.60	0.00%								162.60	100.00%
05.03.04	CABLE ELECTRO NH-60 6mm2	m	45.26	6.65		300.98	0.00%								300.98	100.00%
05.03.05	CABLE ELECTRO NH-60 4mm2	m	1,465.86	6.09		8,927.21	0.00%								8,927.21	100.00%
05.03.06	CABLE SUMERGIBLE 4x4 mm2	m	11.55	16.41		189.54	0.00%								189.54	100.00%
05.04	SALIDAS ELECTRICAS															
05.04.01	SALIDA CENTRO DE LUZ EN TECHO EMPOTRADA	unrd	14.00	36.70		513.80	0.00%								513.80	100.00%
05.04.02	SALIDA CENTRO DE LUZ EN TECHO ADOSADO	unrd	36.00	37.20		1,339.20	0.00%								1,339.20	100.00%
05.04.03	SALIDA CENTRO DE LUZ EN PARED	unrd	6.00	36.70		220.20	0.00%								220.20	100.00%
05.04.04	SALIDA PARA INTERRUPTOR UNIPOLAR SIMPLE EMPOTRADO	unrd	8.00	47.52		380.16	0.00%								380.16	100.00%
05.04.05	SALIDA PARA INTERRUPTOR TRIPLE ADOSADO	unrd	3.00	48.02		147.06	0.00%								147.06	100.00%
05.04.06	SALIDA PARA TOMACORRIENTE MONOFASICO DOBLE CON PUESTA A TIERRA A PRUEBA DE AGUA	unrd	11.00	65.18		716.98	0.00%								716.98	100.00%
05.05	LUMINARIAS															
05.05.01	LUMINARIA HERMETICA PIADOSAR 2x38 WATTS, IP 65, SIMILAR AL MODELO ARH	unrd	27.00	128.03		3,402.81	0.00%								3,402.81	100.00%
05.05.02	LUMINARIA HERMETICA PIADOSAR 2x38 WATTS, IP 65, SIMILAR AL MODELO ARH + Kit de Emergencia	unrd	10.00	186.03		1,860.30	0.00%								1,860.30	100.00%
05.05.03	LUMINARIA HERMETICA PIADOSAR 2x18 WATTS, IP 65, SIMILAR AL MODELO ARH	unrd	7.00	92.13		644.91	0.00%								644.91	100.00%
05.05.04	LUMINARIA HERMETICA PIADOSAR 2x18 WATTS, IP 65, SIMILAR AL MODELO ARH + Kit de Emergencia	unrd	6.00	152.13		912.78	0.00%								912.78	100.00%
05.05.05	LUMINARIA PARA ALUMBRADO EXTERIOR DE 70 WATTS C/ PASTORAL PS 1.00/1901.5°	unrd	2.00	671.98		1,343.96	0.00%								1,343.96	100.00%

LUCY N. VICENTE BASSILIO
Lucy Vicente Bassilio
 SUPERVISOR DE OBRA

VALORIZACION QUINCENAL DE OBRA N° 08

DEL 15 AL 30 DE ABRIL DEL 2018

Obra: OPTIMIZACION DEL DESEMBARCADERO PESQUERO ARTESANAL DE PUERTO PIZARRO, DISTRITO DE TUMBES, PROVINCIA DE TUMBES, REGION TUMBES

Cliente : FONDOPES
 Contratista: Consorcio San Jose
 Supervision: Consorcio Mirabzo & JSJ
 Sistema de Contratacion: Precios Unitarios
 Monto del Contrato, con IGV: S/. 1'807,074.41
 INSTALACIONES ELECTRICAS

Inicio de obra: 13/01/2018
 Termina de obra: 13/03/2018
 Plazo Ejec. de obra: 60 días calendario

ITEM	DESCRIPCION	PRESUPUESTO CONTRACTUAL			VALORIZACION ACUMULADA ANTERIOR			VALORIZACION ACTUAL			VALORIZACION ACUMULADA ACTUAL			SALDO POR VALORIZAR		
		UND	METRADO	P.U.	METRADO	PARCIAL	%	METRADO	PARCIAL	%	METRADO	PARCIAL	%	METRADO	PARCIAL	%
05.05.06	LUMINARIA PARA ALUMBRADO EXTERIOR DE 150 WATTS C/ PASTORAL PS 1.00/100W/570	und	4.00	771.98			0.00%									
05.06	TABLEROS ELECTRICOS															
05.06.01	TABLERO GENERAL DE PROTECCION TGP	und	1.00	1,957.52			0.00%									
05.06.02	TABLERO DE DISTRIBUCION TAREAS PREVIAS (TD-TP)	und	1.00	2,886.02			0.00%									
05.06.03	TABLERO BOMBAS SUMIDERO TBS-01	und	1.00	2,287.02			0.00%									
05.07	PUESTA A TIERRA															
05.07.01	POZO DE PUESTA A TIERRA R < 15 OHMOS	und	1.00	1,541.57			0.00%									
05.08	CAJAS DE PASE															
05.08.01	CAJA DE PASE DE F666 CON TAPA CIEGA, TIPO PESADO 100 x 100 x 50 mm	und	12.00	32.02			0.00%									
05.08.02	CAJA DE PASE DE F666 CON TAPA CIEGA, TIPO PESADO 200 x 200 x 100 mm	und	2.00	35.02			0.00%									
05.08.03	CAJA DE PASE DE POLYESTER REFORZADO CON FIBRA DE VIDRIO 135 x 135 x 120 mm	und	11.00	37.52			0.00%									
05.08.04	CAJA DE PASE DE POLYESTER REFORZADO CON FIBRA DE VIDRIO 180 x 135 x 141 mm	und	4.00	39.27			0.00%									
05.08.05	CAJA DE PASE DE POLYESTER REFORZADO CON FIBRA DE VIDRIO 270 x 180 x 171 mm	und	1.00	48.59			0.00%									
05.09	SISTEMA DE CONTROL															
05.09.01	BOYAS DE CONTROL DE NIVEL, Incl. 10 mtb cable sumergible	und	4.00	189.10			0.00%									
05.09.02	BANDEJA PORTABLE PARA BOYAS, SEGUN PLANO	und	1.00	279.02			0.00%									
05.10	PUESTA EN MARCHA															
05.10.01	PROBASTES DE ANCLAMIENTO Y MEDICION DE RESISTENCIA Y PUESTA EN SERVICIO	grb	1.00	3,500.00			0.00%									
	COSTO DIRECTO															
	GASTOS GENERALES	15.50%														
	UTILIDADES	5.35%														
	SUB TOTAL															
	IGV	18%														
	TOTAL SUB PRESUPUESTO DE OBRA															
	PORCENTAJE DE AVANCE															

LUCY N. VICENTE BASSILIO
 SUPVISOR DE OBRA

RESUMEN DE VALORIZACIONES

DEL 16 AL 30 DE ABRIL DEL 2018

Obra: OPTIMIZACION DEL DESEMBARCADERO PESQUERO ARTESANAL DE PUERTO PIZARRO, DISTRITO DE TUMBES, PROVINCIA DE TUMBES, REGION TUMBES

Cliente : FONDOPES

Contratista: Consorcio San Jose

Supervisión: Consorcio Mendoza & JSU

Sistema de Contratación: Precios Unitarios

Monto del Contrato, con IGV: S/. 1'607,074.41

Inicio de obra:

13/01/2018

Termino de obra:

13/03/2018

Plazo Ejec. de obra:

60 días calendario

Item	Partida Descripción	Presupuesto Parcial	VAL. 01		VAL. 02		VAL. 03		VAL. 04		VAL. 05		VAL. 06		VAL. 07		VAL. 08		VAL. ACUM		SALDO			
			Parcial	Parcial	Parcial	Parcial	Parcial	Parcial	Parcial	Parcial	Parcial	Parcial	Parcial	Parcial	Parcial	Parcial	Parcial	Parcial	Parcial	Parcial	Parcial	Parcial	Parcial	
01	ESTRUCTURA	437,877.26	43,359.99	57,573.65	24,428.04	19,235.42	0.00	29,276.77	8,288.07	0.00	0.00	0.00	0.00	0.00	0.00	0.00	0.00	0.00	0.00	182,161.94	285,715.32	285,715.32		
02	ARQUITECTURA	377,594.64	0.00	17,978.40	482.42	0.00	0.00	1,686.39	1,880.02	0.00	0.00	0.00	0.00	0.00	0.00	0.00	0.00	0.00	0.00	22,027.23	355,567.41	355,567.41		
03	INST. SANITARIAS	253,583.05	0.00	96,461.95	0.00	0.00	0.00	0.00	0.00	0.00	0.00	0.00	0.00	0.00	0.00	0.00	0.00	0.00	0.00	99,613.13	153,969.92	153,969.92		
04	INST. ELECTRICAS	57,901.99	0.00	0.00	0.00	0.00	0.00	0.00	0.00	0.00	0.00	0.00	0.00	0.00	0.00	0.00	0.00	0.00	0.00	0.00	0.00	57,901.99		
	COSTO DIRECTO	1,126,956.94	43,359.99	174,014.00	24,910.46	19,235.42	0.00	30,963.16	11,319.27	0.00	0.00	0.00	0.00	0.00	0.00	0.00	0.00	0.00	0.00	303,802.30	823,154.64	823,154.64		
	GASTOS GENERALES	15.50%	6,720.80	26,972.17	3,861.12	2,981.49	0.00	4,799.29	1,754.48	0.00	0.00	0.00	0.00	0.00	0.00	0.00	0.00	0.00	0.00	47,089.36	127,588.98	127,588.98		
	UTILIDAD	5.35%	2,319.76	9,309.75	1,332.72	1,029.09	0.00	1,656.53	605.58	0.00	0.00	0.00	0.00	0.00	0.00	0.00	0.00	0.00	0.00	16,253.42	44,038.77	44,038.77		
	SUBTOTAL	1,361,927.47	52,400.55	210,296.92	30,104.30	23,246.00	0.00	37,418.98	13,679.33	0.00	0.00	0.00	0.00	0.00	0.00	0.00	0.00	0.00	0.00	367,145.08	994,782.39	994,782.39		
	IMPUESTO (IGV)	18.00%	9,432.10	37,853.27	5,418.77	4,184.28	0.00	6,735.42	2,462.28	0.00	0.00	0.00	0.00	0.00	0.00	0.00	0.00	0.00	0.00	66,086.11	179,060.83	179,060.83		
	TOTAL PRESUPUESTO DE OBRA	1,607,074.41	61,832.65	246,149.19	36,523.07	27,430.28	0.00	44,154.40	16,141.61	0.00	0.00	0.00	0.00	0.00	0.00	0.00	0.00	0.00	0.00	433,231.19	1,173,843.22	1,173,843.22		
	PORCENTAJE DE AVANCE	100%	3.85%	15.44%	2.21%	1.71%	0.00%	2.75%	1.00%	0.00%	0.00%	0.00%	0.00%	0.00%	0.00%	0.00%	0.00%	0.00%	0.00%	26.96%	73.04%	73.04%		
	PORCENTAJE DE AVANCE ACUM.	100%	3.85%	19.29%	21.50%	23.21%	23.21%	25.95%	26.96%	26.96%	26.96%	26.96%	26.96%	26.96%	26.96%	26.96%	26.96%	26.96%	26.96%	26.96%	26.96%	26.96%	26.96%	

LUCY M. VICENTE BASSILIO
Lucy Vicente B
SUPERVISOR DE OBRA

REINTEGRO AUTORIZADO POR REAJUSTE DEL 16 AL 30 DE ABRIL DEL 2018

Obra: OPTIMIZACION DEL DESEMBARCADERO PESQUERO ARTESANAL DE PUERTO PIZARRO, DISTRITO DE TUMBES, PROVINCIA DE TUMBES, REGION TUMBES

Cliente : FONDOPE

Contratista: Consorcio San Jose

Supervision: Consorcio Mendoza & JSU

Sistema de Contratacion: Precios Unitarios

Monto del Contrato, con IGV: S/. 1'607,074.41

Inicio de obra: 13/01/2018

Termino de obra: 13/03/2018

Plazo Ejec. de obra: 60 días calendario

Val. N°	MES	VALORIZACION		K-1	REINTEGRO		REINTEGRO BRUTO AUTORIZADO	REINTEGRO NETO AUTORIZADO
		PROGRAMADO	EJECUTADO		PROGRAMADO	EJECUTADO		
FORMULA N°01 - ESTRUCTURA								
1	15-ene-18	52,354.03	52,400.55	0.002	104.71	104.80	104.80	104.80
2	31-ene-18	336,480.68	69,577.76	0.002	672.96	139.18	139.16	139.16
3	15-feb-18	133,574.61	29,521.29	0.018	2,137.19	472.34	472.34	472.34
4	28-feb-18	4,158.01	23,246.00	0.016	66.53	371.94	371.94	371.94
5	18-mar-18	2,807.35	0.00	0.019	49.54	0.00	0.00	0.00
6	31-mar-18		35,380.98	0.019		672.24	672.24	672.24
7	15-abr-18		10,016.13	0.019		190.31	190.31	190.31
8	30-abr-18		0.00	0.019		0.00	0.00	0.00
ACUMULADO ACTUAL		529,174.67	220,142.71		3,030.93	1,960.79	1,960.79	1,960.79
REINTEGRO ACUMULADO ANTERIOR								1,814.60
REINTEGRO ACTUAL								-

FORMULA N°02 - ARQUITECTURA								
1	15-ene-18	0.00	0.00	0.004	0.00	0.00	0.00	0.00
2	31-ene-18	38,878.35	21,726.89	0.004	155.51	86.91	86.91	86.91
3	15-feb-18	132,699.07	583.01	0.012	1,592.39	7.00	7.00	7.00
4	28-feb-18	69,806.06	0.00	0.012	837.67	0.00	0.00	0.00
5	15-mar-18	214,939.65	0.00	0.014	3,009.16	0.00	0.00	0.00
6	31-mar-18		2,038.00	0.014		28.53	28.53	28.53
7	15-abr-18		2,272.00	0.014		31.81	31.81	31.81
8	30-abr-18		0.00	0.014		0.00	0.00	0.00
ACUMULADO ACTUAL		488,323.12	26,619.90		5,694.73	164.28	164.25	164.25
REINTEGRO ACUMULADO ANTERIOR								148.63
REINTEGRO ACTUAL								-

FORMULA N°03 - INST. SANITARIAS								
1	15-ene-18	2,924.25	0.00	-0.001	-2.92	0.00	0.00	0.00
2	31-ene-18	298,341.20	118,991.26	-0.001	-296.34	-118.99	-296.34	-296.34
3	15-feb-18	7,189.67	0.00	0.009	64.71	0.00	64.71	64.71
4	28-feb-18	0.00	0.00	0.009	0.00	0.00	0.00	0.00
5	15-mar-18	0.00	0.00	0.014	0.00	0.00	0.00	0.00
6	31-mar-18		0.00	0.014		0.00	0.00	0.00
7	15-abr-18		1,391.20	0.014		19.48	19.48	19.48
8	30-abr-18		0.00	0.014		0.00	0.00	0.00
ACUMULADO ACTUAL		306,465.12	120,382.48		-234.65	-99.81	-212.15	-212.15
REINTEGRO ACUMULADO ANTERIOR								-219.11
REINTEGRO ACTUAL								-

FORMULA N°04 - INST. ELECTRICAS								
1	15-ene-18	0.00	0.00	0.009	0.00	0.00	0.00	0.00
2	31-ene-18	19,008.78	0.00	0.009	171.08	0.00	0.00	0.00
3	15-feb-18	22,656.91	0.00	0.009	203.91	0.00	0.00	0.00
4	28-feb-18	0.00	0.00	0.009	0.00	0.00	0.00	0.00
5	15-mar-18	28,308.87	0.00	0.015	424.63	0.00	0.00	0.00
6	31-mar-18		0.00	0.015		0.00	0.00	0.00
7	15-abr-18		0.00	0.015		0.00	0.00	0.00
8	30-abr-18		0.00	0.015		0.00	0.00	0.00
ACUMULADO ACTUAL		69,974.55	-		799.62	-	-	-
REINTEGRO ACUMULADO ANTERIOR								0.00
REINTEGRO ACTUAL								-

LUCY N. VICENTE BASSILIO
Lucy Vicente Bassilio
SUPERVISOR DE OBRA

RESUMEN DE AMORTIZACION DEL ADELANTO DE MATERIALES

VALORIZACION QUINCENAL DE OBRA N° 08

DEL 16 AL 30 DE ABRIL DEL 2018

Obra: OPTIMIZACION DEL DESEMBARCADERO PESQUERO ARTESANAL DE PUERTO PIZARRO , DISTRITO DE TUMBES , PROVINCIA DE TUMBES , REGION TUMBES

Contratista: Consorcio San Jose

Supervision: Consorcio Mendoza & JSU

Sistema de Contratacion: Precios Unitarios

Monto del Contrato, con IGV: S/. 1'607,074.41

ZONA GEOGRAFICA 1

Inicio de obra: 13/01/2018

Termino de obra: 13/03/2018

Plazo Ejec. de obra: 60 días calendarios

VALORIZACIONES (SIN IGV)			AMORTIZACION DEL ADELANTO (SIN IGV)			
Nº	FECHA	MONTO	ADELANTO DE MATERIALES	DEL MES	ACUMULADA	SALDO
1	15/01/2018	52,400.55				
2	31/01/2018	210,295.91				
3	15/02/2018	30,104.30				
4	28/02/2018	23,246.00	272,385.49			
5	15/03/2018	0.00				
6	31/03/2018	37,418.98		14,947.69	14,947.69	257,437.80
7	15/04/2018	13,679.33		4,546.85	19,494.54	252,890.95
8	30/04/2018	0.00		0.00	19,494.54	252,890.95

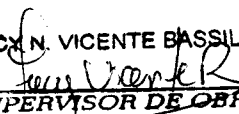
LUCK N. VICENTE BASSILIO

 SUPERVISOR DE OBRA

AMORTIZACION Y DEDUCCION POR ADELANTO DE MATERIALES

Obra: OPTIMIZACION DEL DESEMBARCADERO PESQUERO ARTESANAL DE PUERTO PIZARRO, DISTRITO DE TUMBES, PROVINCIA DE TUMBES, REGION TUMBES

Cliente: FONDOPE

Contralista: Consorcio San Jose

Supervisor: Consorcio Mendoza & JSU

Sistema de Contratacion: Precios Unitarios

Monto del Contrato, con IGV: S/ 1'807,074.41

	SN I.G.V.	CON I.G.V.
Pres. Contratado S/	1,361,927.47	1,607,074.41
Adel. Efectivo S/	NO SOLICITADO	
Adel. Materiales S/	272,385.49	321,414.98

Inicio de obra: 13/01/2018
 Terminó de obra: 13/03/2018
 Plazo Eje. de obra: 60 días calendario

MATERIAL	Cant.	U ^o	VALORIZACION		Monto Adel. Pagado M. (A)	INDICES UNIFICADOS		Resguardo	Coef. Inest. Mens. (C)	% en Moment.	ADELANTO DEFLATADO Adelant/In	ADELANTO UTILIZADO APROXIMADO Adel = V.C. %	SALDO ADELANTO DEFLATADO S=AD - AU	AMORTIZACION Amort%/In	RENTESORO QUE NO CORRESPONDE D=Amort*Inflajo
			Monto M. (V)	Monto M. (B)		Base FEB-2018 In	Base ABRIL-2017 In								
FORMULA POLINOMICA N° 001: ESTRUCTURAS															
182,147.54															
CEMENTO PORTLAND TIPO V	23	6	31-mar-18	35,380.98	55,782.57	418.10	438.25	438.25	0.117	100.000%	53,086.62	4,136.57	48,950.05	4,348.97	0.00
		7	15-abr-18	10,016.13								1,171.88	47,785.16	1,231.17	0.00
		8	30-abr-18	0.00	45,397.11							53,006.62	47,785.16	0.00	0.00
				45,397.11								5,311.46	5,980.14	0.00	0.00
ACERO DE CONSTRUCCION LISO	2	6	31-mar-18	35,380.98	28,618.91	474.70	528.67	528.67	0.085	61.050%	25,701.20	2,052.01	23,649.19	2,284.96	4.67
		7	15-abr-18	10,016.13								890.91	23,088.28	646.86	1.32
		8	30-abr-18	0.00	45,397.11							0.00	23,088.28	0.00	0.00
				45,397.11							25,701.20	2,652.92	2,891.82	5.99	
AGREGADO GRUESO	5	6	31-mar-18	35,380.98	17,718.02	448.18	448.53	448.53	0.085	38.950%	17,611.53	1,308.18	16,302.35	1,317.10	-3.97
		7	15-abr-18	10,016.13								370.62	15,931.73	372.86	-1.12
		8	30-abr-18	0.00	45,397.11							1,879.88	15,931.73	0.00	0.00
				45,397.11							17,611.53	1,879.88	1,899.88	4.88	
MADERA NACIONAL PARA ENCR. Y CIMENT.	43	6	31-mar-18	35,380.98	17,860.38	715.43	726.59	726.59	0.201	18.410%	17,572.75	1,208.24	16,263.51	1,330.67	-1.01
		7	15-abr-18	10,016.13								370.64	15,892.87	376.71	-0.28
		8	30-abr-18	0.00	45,397.11							0.00	15,892.87	0.00	0.00
				45,397.11							17,572.75	1,879.88	1,707.38	-1.29	
MADERA TERCERA PARA ENCRADO	45	6	31-mar-18	35,380.98	72,167.66	322.01	322.55	322.55	0.201	74.630%	72,446.64	5,307.37	67,139.27	5,286.93	29.34
		7	15-abr-18	10,016.13								1,502.48	65,636.79	1,496.69	6.31
		8	30-abr-18	0.00	45,397.11							0.00	65,636.79	0.00	0.00
				45,397.11							72,446.64	6,809.85	6,783.62	37.65	

FORMULA POLINOMICA N° 002: ARQUITECTURA															
80,237.95															
LOSETA	40	6	31-mar-18	2,038.00	4,106.80	383.17	383.17	383.17	0.086	13.640%	4,052.78	18.35	4,034.43	18.59	0.00
		7	15-abr-18	2,272.00								20.45	4,013.98	20.72	0.00
		8	30-abr-18	0.00	4,310.00							0.00	4,013.98	0.00	0.00
				4,310.00							4,052.78	38.80	39.31	0.00	
ACERO DE CONSTRUCCION LISO	2	6	31-mar-18	2,038.00	5,667.19	474.70	528.67	528.67	0.086	18.180%	5,089.42	24.45	5,064.97	27.23	0.06
		7	15-abr-18	2,272.00								27.26	5,037.71	30.35	0.06
		8	30-abr-18	0.00	4,310.00							0.00	5,037.71	0.00	0.00
				4,310.00							5,089.42	51.71	57.58	0.12	

LUCY N. VICENTE BASSILLO
Lucy Vicente
 SUPERVISOR DE OBRA

AMORTIZACION Y DEDUCCION POR ADELANTO DE MATERIALES

Obra: OPTIMIZACION DEL DESEMBARCADERO PESQUERO ARTESANAL DE PUERTO PIZARRO, DISTRITO DE TUMBES, PROVINCIA DE TUMBES, REGION TUMBES

Cliente: FONDOPPES

Contratista: Consorcio San Jose

Supervisor: Consorcio Mendoza & JSJ

Sistema de Contratacion: Precios Unitarios

Monto del Contrato, con IGV: S/ 1'907.074,41

	SIN I.G.V.	CON I.G.V.
Pres. Contratado S/	1.361.927,47	1.607.074,41
Adel. Efectivo S/	NO SOLICITADO	
Adel. Materiales S/	272.365,49	321.414,88

Inicio de obra: 13/01/2018
 Termina de obra: 13/03/2018
 Plazo Efic. de obra: 90 días calendario

MATERIAL	VALORIZACION			Monto Adel. Pagado (A)	Monto Paga. (B)	INDICES UNIFICADOS		Coef. Inicial (C)	% en Materiales	ADELANTO DEFALSIADO	ADELANTO UTILIZADO APROBADO	SALDO ADELANTO DEFALSIADO	AMORTIZACION	RENTISIMO QUE NO CORRESPONDE
	Cant.	Unid.	Valor			Base FIDUCIARIA	Base ADICIONAL							
BLOQUE Y LADRILLO	17	6	2,038,00	20,413,33	628,25	628,23	628,79	0,066	68,18%	20,412,88	102,24	20,218,73	91,71	0,21
		7	2,272,00				628,79				102,24		102,24	0,24
		8	4,310,00							20,412,88	0,00	20,218,73	193,95	0,00
										20,412,88	193,95			-0,45
MAQUERIA NACIONAL PARA ENCOFR. Y CARPINT.	43	6	2,038,00	3,985,29	727,14	715,43	726,59	0,064	28,13%	3,921,11	41,57	3,879,54	37,29	-0,03
		7	2,272,00				726,59				41,57		41,57	0,00
		8	0,00							3,921,11	0,00	3,843,52	0,00	-0,06
										3,921,11	77,59			0,00
PLANCHAS DE ACERO LAC	56	6	2,038,00	12,944,37	518,79	468,11	519,26	0,064	31,25%	11,679,85	45,44	11,534,41	45,17	0,04
		7	2,272,00				519,26				45,44		50,36	0,05
		8	4,310,00							11,679,85	0,00	11,534,41	0,00	0,00
										11,679,85	89,20		85,53	0,00
TUBERIA DE ACERO NEGRO 150 GAL UNIFICADO	65	6	2,038,00	10,305,05	246,90	216,20	243,56	0,069	36,13%	9,023,70	61,34	8,962,36	62,84	-0,95
		7	2,272,00				243,56				61,34		70,05	-0,95
		8	4,310,00							9,023,70	0,00	8,962,36	0,00	0,00
										9,023,70	118,37		132,89	-1,80
PINTURA LATEX	54	6	2,038,00	12,320,59	406,60	405,60	406,60	0,069	33,30%	12,290,29	46,67	12,243,62	46,69	0,00
		7	2,272,00				406,60				46,67		52,38	0,00
		8	4,310,00							12,290,29	0,00	12,191,17	0,00	0,00
										12,290,29	99,12		99,37	0,00
CEMENTO PORTLAND TIPO V	23	6	2,038,00	10,465,33	439,25	418,10	439,25	0,069	33,33%	9,989,98	46,67	9,943,31	49,24	0,00
		7	2,272,00				439,25				46,67		54,89	0,00
		8	4,310,00							9,989,98	0,00	9,890,86	0,00	0,00
										9,989,98	99,12		104,13	0,00

TOTAL ADELANTO MATERIALES (con IVA)			
			372.262,49
RESUMEN:			
TOTAL ACUMULADO ACTUAL			18.494,54
ACUMULADO ANTERIOR			18.494,54
EN LA PRESENTE VALORIZACION			0,00
			35,16

LUCY N. VICENTE BASSILIO
Lucy Vicente Bassilio
 SUPERVISOR DE OBRA

CURVA DE AVANCE DE OBRA

VALORIZACION QUINCENAL DE OBRA N° 08

DEL 16 AL 30 DE ABRIL DEL 2018

Obra: OPTIMIZACION DEL DESEMBARCADERO PESQUERO ARTESANAL DE PUERTO PIZARRO, DISTRITO DE TUMBES, PROVINCIA DE TUMBES, REGION TUMBES

Contratista: Consorcio San Jose

Supervision: Consorcio Mendoza & JSU

Sistema de Contratacion: Precios Unitarios

Monito del Contrato, con IGV: S/. 1,607,074.41

ZONA GEOGRAFICA 1

Inicio de obra: 13/01/2018
 Termina de obra: 13/03/2018
 Plazo Ejec. de obra: 60 dias calendarios

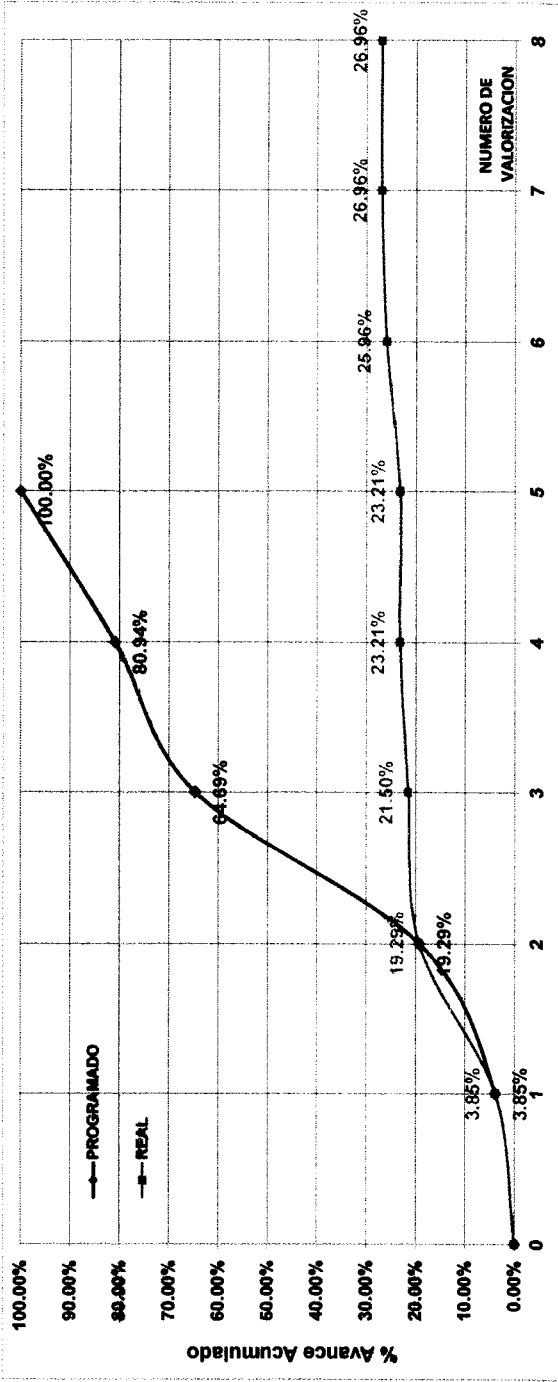

VALORIZACION	AVANCE PROGRAMADO (Nuevo Calendario)		AVANCE REAL	
	MENSUAL	ACUMULADO	MENSUAL	ACUMULADO
	S/.	%	S/.	%
1 15-ene-18	52,400.55	3.85%	52,400.55	3.85%
2 31-ene-18	210,295.91	15.44%	210,295.91	15.44%
3 15-feb-18	618,321.69	45.40%	30,104.30	2.21%
4 28-feb-18	221,358.61	16.25%	23,246.00	1.71%
5 15-mar-18	259,550.70	19.06%	0.00	0.00%
6 31-mar-18			37,418.98	2.75%
7 15-abr-18			13,679.33	1.00%
8 30-abr-18			0.00	0.00%
TOTAL (Sin IGV.)	1,361,927.46	100.00%		

Situacion de la Obra : ATRASADA -73.04%

LUCY N. VICENTE BASSILLO
Lucy Vicente
 SUPERVISOR DE OBRA